

ဧရာဝတီတိုင်းဒေသကြီး

မအူပင်ခရိုင်

မြို့နယ်အထွေထွေအုပ်ချုပ်ရေးဦးစီးဌာန



ပန်းတနော်မြို့နယ်

၂၀၁၇ ခုနှစ်၊ ဧပြီလမှ ၂၀၁၈ ခုနှစ်၊ မတ်လအထိဒေသဆိုင်ရာအချက်အလက်များ

ရက်စွဲ၊ ၂၀၁၈ ခုနှစ်၊ မတ်လ ရက်

၂
ဗာတိကာ

စဉ်	အကြောင်းအရာ	စာမျက်နှာ	
		မှ	ထိ
	မြေပုံ	၇	၈
	အခန်း (၁) နိဒါန်း နှင့် ဒေသသမိုင်း		
၁။	နိဒါန်း	၉	၉
၂။	ဒေသသမိုင်းအကျဉ်း	၉	၉
	အခန်း (၂) ပထဝီဝင်အနေအထား		
၃။	တည်နေရာနှင့် အကျယ်အဝန်း	၉	၉
၄။	နယ်နိမိတ်	၁၀	၁၀
၅။	မြေမျက်နှာသွင်ပြင်	၁၀	၁၀
၆။	ရေဆင်း	၁၀	၁၀
၇။	ပင်လယ်ရေမျက်နှာပြင်အထက်အမြင့်	၁၀	၁၀
	အခန်း (၃) ရာသီဥတုနှင့် သဘာဝပတ်ဝန်းကျင်		
၈။	ရာသီဥတု	၁၀	၁၀
၉။	သဘာဝပေါက်ပင်	၁၀	၁၀
၁၀။	တောရိုင်းတိရစ္ဆာန်များ	၁၁	၁၁
၁၁။	သဘာဝပတ်ဝန်းကျင်လက်ရှိအခြေအနေ	၁၁	၁၁
၁၂။	သဘာဝပတ်ဝန်းကျင်ထိန်းသိမ်းရေးလုပ်ငန်းများ	၁၁	၁၁
၁၃။	သဘာဝဘေးအန္တရာယ် ကျရောက်မှု	၁၁	၁၁
	အခန်း (၄) လူဦးရေဆိုင်ရာအချက်အလက်များ		
၁၄။	နေထိုင်သည့်တိုင်းရင်းသားလူမျိုးစုများ	၁၁	၁၁
၁၅။	အိမ်ခြေ ၊ အိမ်ထောင်စုနှင့်လူဦးရေ (က) အိမ်ခြေ/အိမ်ထောင်စု (ခ) လူဦးရေ	၁၂	၁၂
၁၆။	လူဦးရေတိုးနှုန်းနှင့် ကျား/မ အချိုး (က) လူဦးရေတိုးနှုန်းနှင့်ကျား/မ အချိုး (ခ) မွေးဖွား၊ သေဆုံး၊ ပြောင်းဝင်၊ ပြောင်းထွက်လူဦးရေ	၁၂	၁၂
၁၇။	ကိုးကွယ်သည့်ဘာသာ	၁၂	၁၂
၁၈။	နိုင်ငံခြားသားများနေထိုင်မှု	၁၃	၁၃
	အခန်း (၅) အုပ်ချုပ်ရေးဆိုင်ရာအချက်အလက်များ		
၁၉။	အုပ်ချုပ်ရေးနယ်မြေ ဖွဲ့စည်းမှု	၁၃	၁၃
၂၀။	ရွေးကောက်ပွဲဆိုင်ရာ ကိစ္စရပ်များ (က) မြို့နယ်ရွေးကောက်ပွဲကော်မရှင်အဖွဲ့ခွဲ အဖွဲ့ဝင်စာရင်း (ခ) ဆန္ဒမဲပေးပိုင်ခွင့်ရှိသူဦးရေ (ဂ) နိုင်ငံရေးပါတီများ	၁၃	၁၄

စဉ်	အကြောင်းအရာ	စာမျက်နှာ	
		မှ	ထိ
	(ဃ) ရွေးချယ်ခံရသောလွှတ်တော်ကိုယ်စားလှယ်များ		
	အခန်း (၆) စီးပွားရေးဆိုင်ရာ အချက်အလက်များ		
၂၁။	စီးပွားရေးဆိုင်ရာ ခြုံငုံသုံးသပ်ချက်	၁၄	၁၄
၂၂။	မြေအသုံးချမှု	၁၅	၁၅
၂၃။	ဆည်မြောင်းတာဝန်များနှင့်ဆည်ရေသောက်ဧရိယာ (က) ကိုယ့်အားကိုယ်ကိုးဆည်များ (ခ) မြစ်ရေတင်စီမံကိန်းများ (ဂ) တာဝန်များ/ရေထိန်းတံခါးများ	၁၅	၁၆
၂၄။	စိုက်ပျိုးရေးလုပ်ငန်း (က) အဓိကသီးနှံ (၁၀) မျိုး စိုက်ပျိုးထုတ်လုပ်မှု (ခ) နှစ်ရှည်သီးနှံစိုက်ပျိုးမှုအခြေအနေ (ဂ) အခြားဈေးကွက်ဝင်သီးနှံများစိုက်ပျိုးထုတ်လုပ်မှု (ဃ) လယ်ယာသုံးစက်ကိရိယာ သုံးစွဲမှုအခြေအနေ (င) လယ်ယာသုံးထယ်၊ ထွန်နှင့်ကျွဲ၊ နွားကောင်ရေ (စ) ဒေသတွင်းဆန်ဖူလုံမှုရာခိုင်နှုန်း (ဆ) ဒေသတွင်းဆီဖူလုံမှုရာခိုင်နှုန်း	၁၆	၁၈
၂၅။	မွေးမြူရေးလုပ်ငန်း (က) မွေးမြူရေးဇုန်များ (ခ) မြို့နယ်မွေးမြူရေး (ကောင်ရေ) (ဂ) မြို့နယ်အသားထုတ်လုပ်မှု (ပိဿာ) (ဃ) မြို့နယ်ကြက်/ဘဲ/ငှက်/ငှက်ထုတ်လုပ်မှု (လုံး) (င) နို့ထွက်ပစ္စည်းထုတ်လုပ်မှု (စ) မြို့နယ်ငါးပုစွန်မွေးမြူမှုအခြေအနေ (ဆ) ရေချို၊ ရေငန်ငါးဖမ်းလုပ်ငန်းမှ အသားထုတ်လုပ်မှု	၁၈	၁၉
၂၆။	စက်မှုလက်မှုလုပ်ငန်း (က) စက်မှုဇုန်များ (ခ) မြို့နယ်ရှိစက်ရုံများ (ဂ) မြို့နယ်ရှိအလုပ်ရုံများ (ဃ) အိမ်တွင်းစက်မှုလက်မှုလုပ်ငန်းများ	၁၉	၁၉
၂၇။	သစ်တောလုပ်ငန်းဆောင်ရွက်မှုအခြေအနေ (က) သစ်တောများ (ခ) စီးပွားဖြစ်သစ်တောစိုက်ခင်း (ဂ) သစ်ထုတ်လုပ်မှု (ဃ) သစ်တောထွက်ပစ္စည်းများ	၁၉	၂၀
၂၈။	တွင်းထွက်ပစ္စည်းထုတ်လုပ်မှုလုပ်ငန်း (က) ဓာတ်သတ္တုတူးဖော်ထုတ်လုပ်မှု (ခ) ကျောက်မျက်တူးဖော်ထုတ်လုပ်မှု	၂၀	၂၁
၂၉။	စွမ်းအင်နှင့်လျှပ်စစ်ကဏ္ဍ (က) ဓာတ်ဆီ/ဒီဇယ် အရောင်းဆိုင်များ (ခ) သဘာဝဓာတ်ငွေ့အရောင်းဆိုင်များ	၂၁	၂၁

စဉ်	အကြောင်းအရာ	စာမျက်နှာ	
		မှ	ထိ
၃၀။	ပို့ဆောင်ရေးနှင့်လမ်းပန်းဆက်သွယ်ရေးလုပ်ငန်း (က) လေကြောင်းလမ်း (ခ) ရေကြောင်းလမ်း (ဂ) ရထားလမ်းနှင့်ဘူတာရုံများ (ဃ) ကားဂိတ်များ	၂၂	၂၂
၃၁။	ပြည်သူ့ဆောက်လုပ်ရေးလုပ်ငန်းများ (က) ကားလမ်းများ (ခ) မြို့နယ်ချင်းဆက်လမ်းများ (ဂ) တံတားများ (င) လမ်း၊ တံတားအသုံးပြုခကောက်ခံသည့်လုပ်ငန်း	၂၂	၂၃
၃၂။	ဟိုတယ်နှင့်ခရီးသွားလုပ်ငန်း (က) ဟိုတယ် (ခ) မိုတယ်၊ အင်း၊ တည်းခိုခန်း (ဂ) ကမ်းခြေ/ အပန်းဖြေနေရာ	၂၃	၂၄
၃၃။	သမဝါယမအသင်းများ	၂၄	၂၄
၃၄။	စီးပွားရေးဆိုင်ရာ အခြေခံအဆောက်အအုံများ (က) ကုမ္ပဏီ၊ ကုန်စည်ခိုင်၊ ပွဲရုံ၊ ဈေးနှင့်ကုန်တိုက်များ (ခ) ဘဏ်များ (ဂ) စတိုးဆိုင်နှင့်အရောင်းဆိုင်များ	၂၄	၂၅
၃၅။	စည်ပင်သာယာရေးလုပ်ငန်းများ (က) ဈေးလုပ်ငန်း (ခ) သောက်သုံးရေရရှိရေးလုပ်ငန်း (ဂ) သန့်ရှင်းရေးလုပ်ငန်း (ဃ) လမ်း၊ တံတားလုပ်ငန်း	၂၆	၂၇
၃၆။	ပုံနှိပ်လုပ်ငန်းနှင့် မီဒီယာလုပ်ငန်းများ (က) ပုံနှိပ်လုပ်ငန်းနှင့် တေးသံသွင်း၊ ဗွီဒီယို (ခ) မီဒီယာလုပ်ငန်းများ	၂၇	၂၇
၃၇။	ပြည်တွင်း အသားတင်ထုတ်လုပ်မှုနှင့်ဝန်ဆောင်မှု တန်ဖိုး	၂၇	၂၇
၃၈။	လူတစ်ဦးချင်းဝင်ငွေ	၂၈	၂၈
၃၉။	အသက်မွေးဝမ်းကြောင်းလုပ်ငန်းအလိုက် အလုပ်လုပ် သူဦးရေ	၂၈	၂၈
၄၀။	အလုပ်လုပ်နိုင်သူဦးရေနှင့် အလုပ်လက်မဲ့ဦးရေ	၂၈	၂၈
	အခန်း (၇) လူမှုရေးဆိုင်ရာ အချက်အလက်များ		
၄၁။	ပညာရေးကဏ္ဍ (က) အဆင့်မြင့်ပညာ (ခ) အခြေခံပညာ (ဂ) မူလတန်းကြိုကျောင်း (ဃ) ဘုန်းတော်ကြီးသင်ပညာရေးကျောင်း (င) ကျောင်းနေအရွယ်ကလေးများ ကျောင်းအပ်နှံမှု (စ) တက္ကသိုလ်ဝင်တန်းအောင်မြင်မှု	၂၈	၃၃

စဉ်	အကြောင်းအရာ	စာမျက်နှာ	
		မှ	ထိ
	(ဆ) စာတတ်မြောက်မှု ရာခိုင်နှုန်း (ဇ) သင်ကြားမှု သင်ယူမှုအထောက်အကူပြုစာသင် ခန်းများဖွင့်လှစ်နိုင်မှု (ဈ) စာကြည့်တိုက်များဖွင့်လှစ်နိုင်မှု		
၄၂။	ကျန်းမာရေးကဏ္ဍ (က) ဆေးရုံများ (ခ) ဆေးပေးခန်းများ (ဂ) ကျေးလက်ကျန်းမာရေးဌာန/ဌာနခွဲ (ဃ) ကျန်းမာရေးစောင့်ရှောက်မှု (င) ဒေသတွင်း အများဆုံးဖြစ်တတ်သောရောဂါများ (စ) HIV/ AIDS-ရောဂါ ဖြစ်ပွား/ သေဆုံးဦးရေ (ဆ) ကျန်းမာရေးဆိုင်ရာ အညွှန်းကိန်းများ	၃၃	၃၆
၄၃။	လူမှုရေးအသင်းအဖွဲ့များ (က) INGO (ခ) NGO (ဦးရေ) (ဂ) အသင်းအဖွဲ့များ	၃၆	၃၇
၄၄။	အားကစားနှင့်ဖျော်ဖြေရေးလုပ်ငန်းများ	၃၈	၃၈
	အခန်း (၈) ဘာသာရေးဆိုင်ရာအချက်အလက်များ		
၄၅။	ဗုဒ္ဓဘာသာဆိုင်ရာအဆောက်အဦများနှင့်သာသနာဝင် ပုဂ္ဂိုလ်များ (က) သာသနိကအဆောက်အဦများ (ခ) ရဟန်းသံဃာနှင့်သီလရှင်များ (ဂ) ထင်ရှားသည့်ဘုရား၊စေတီ၊ပုထိုးများ (ဃ) ထင်ရှားသည့်ဘုန်းတော်ကြီးကျောင်းများ	၃၈	၃၈
၄၆။	အခြားဘာသာရေးအဆောက်အဦများ	၃၉	၃၉
၄၇။	သမိုင်းဝင်ထင်ရှားသောအဆောက်အဦနှင့်နေရာများ	၄၀	၄၀
	အခန်း (၉) ဒေသဖွံ့ဖြိုးရေးဆိုင်ရာအချက်အလက်များ		
၄၈။	ဒေသဖွံ့ဖြိုးရေးလုပ်ငန်းများဆောင်ရွက်နိုင်မှုအခြေအနေ (က) ကျေးလက်ဒေသဖွံ့ဖြိုးတိုးတက်ရေးဦးစီးဌာနမှ ဆောင်ရွက်သည့်လုပ်ငန်းများ (ခ) အစိုးရနှင့်ပြည်သူ့ဆောင်ရွက်သည့်ဒေသဖွံ့ဖြိုးရေး လုပ်ငန်းများ	၄၀	၄၃
၄၉။	မြို့ပြစီမံကိန်း (TownPlan) နှစ် (၃၀) အတွက်မြေအသုံးချမှု ဆိုင်ရာလျာထားမှု	၄၃	၄၃
	အခန်း (၁၀) အထွေထွေ		
၅၀။	အခြားတင်ပြလိုသောအချက်များ	၄၃	၄၃

စဉ်	အကြောင်းအရာ	စာမျက်နှာ	
		မှ	ထိ
၅၁။	နိဂုံး	၄၃	၄၃

ဧရာဝတီတိုင်းဒေသကြီး၊ မအူပင်ခရိုင်၊ ပန်းတနော်မြို့နယ် အညွှန်းပြမြေပုံ

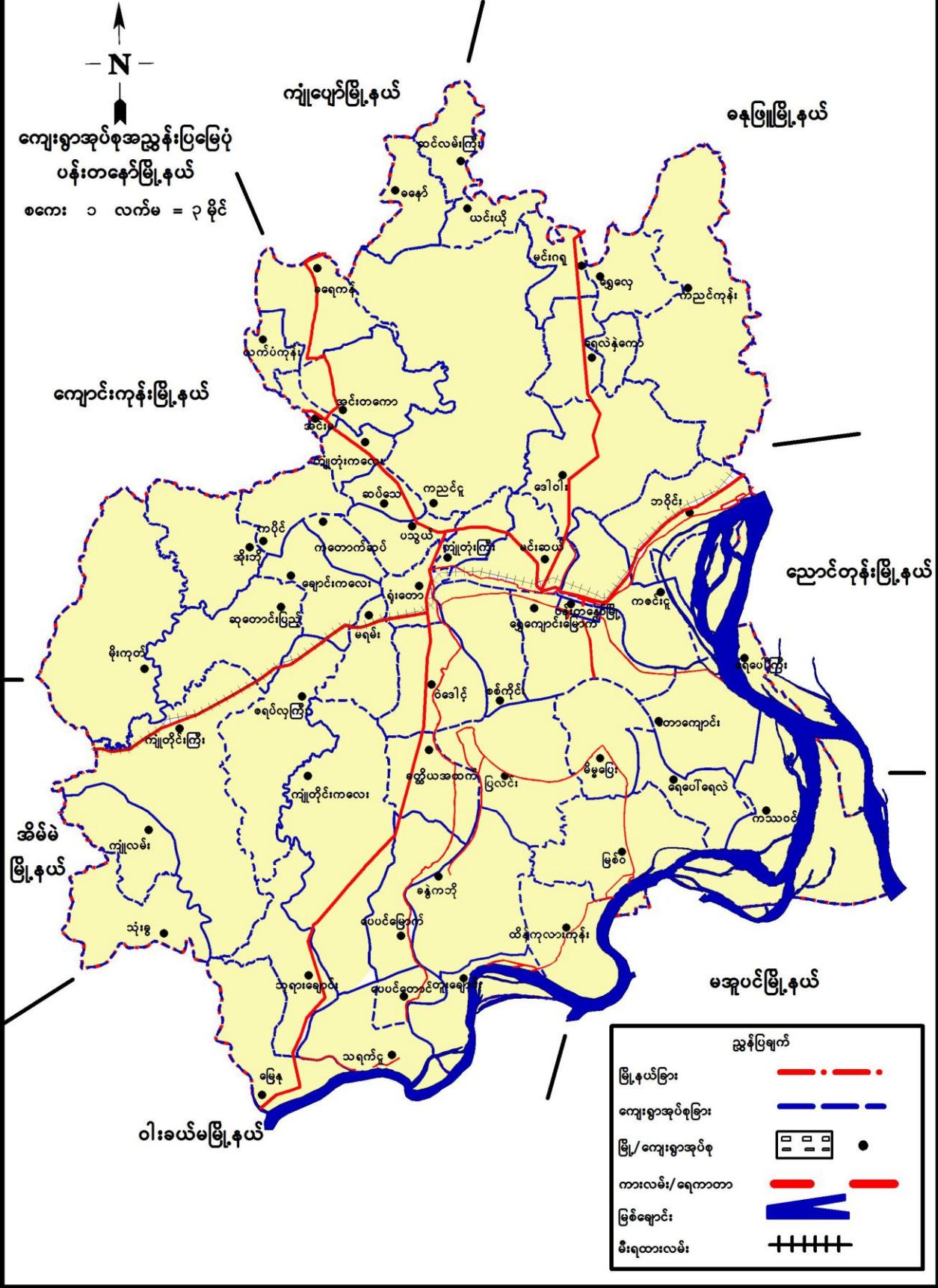

ဧရာဝတီတိုင်းဒေသကြီးမအူပင်ခရိုင်၊ ပန်းတနော်မြို့၏မြို့ကွက်ပြမြေပုံ

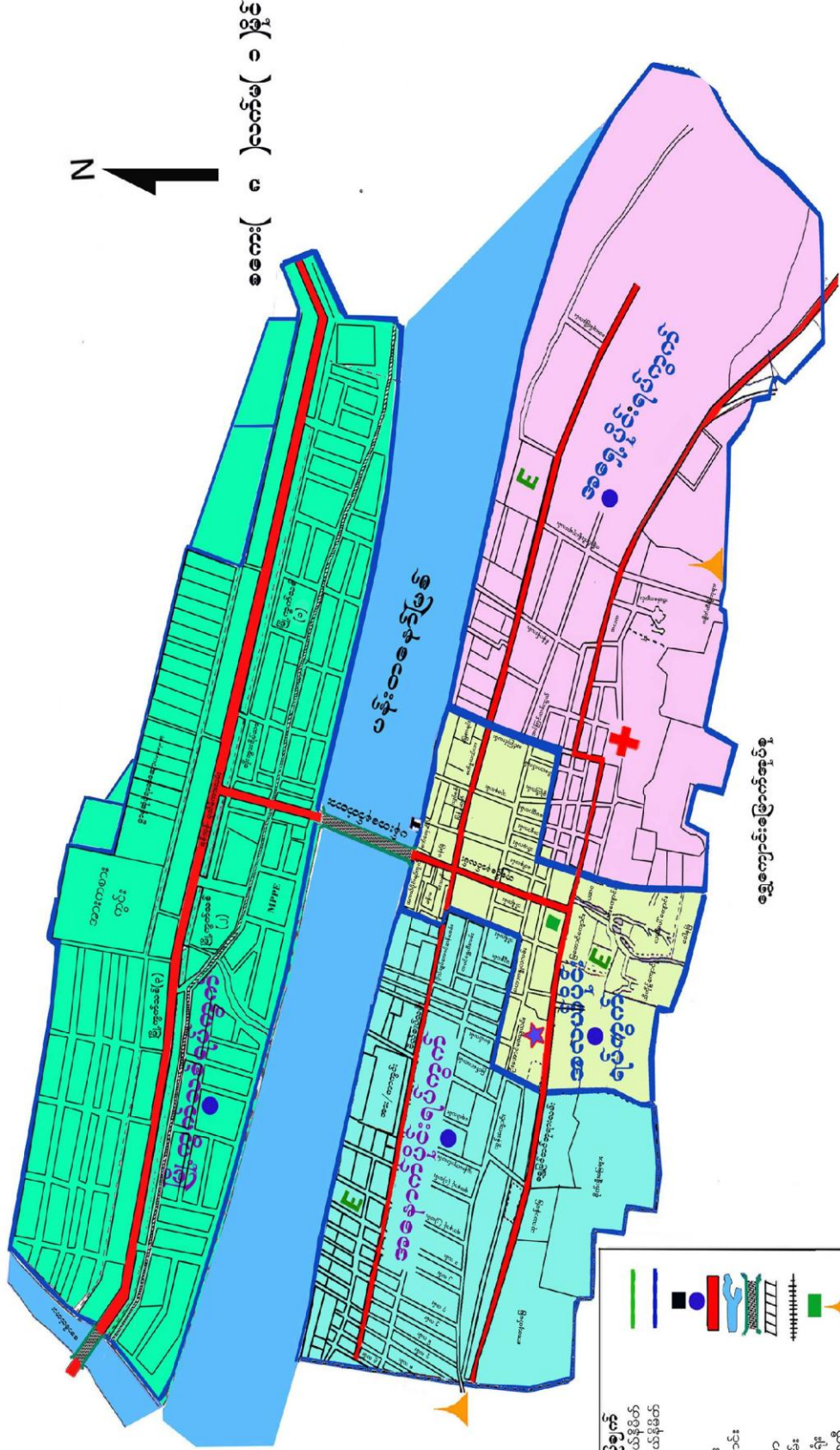

စကေး (၁) လက်မ (၁) မိုင်

အညွှန်း

- မြို့နယ်နယ်နိမိတ်
- ရပ်ကွက်နယ်နိမိတ်
- မြို့
- ရပ်ကွက်
- တံတား
- မြစ် / ချောင်း
- တံတား
- ရေတံတား
- ရထားလမ်း
- ထွေထွေရပ်
- ဘုရားတော်
- ဆေးရုံ
- စာသင်ကျောင်း
- ရပ်စနိုး

စရိယာတေရုန်းဖိုင် - ၁.၃၂ တေရုန်းဖိုင်
 မြို့အကျယ်အဝန်း - ၄၄၈.၀၀ ဧက

ပန်းတနော်မြို့နယ်ဒေသဆိုင်ရာအချက်အလက်များ

အခန်း (၁)

နိဒါန်းနှင့်ဒေသသမိုင်း

နိဒါန်း

၁။ အထွေထွေအုပ်ချုပ်ရေးဦးစီးဌာနသည် ပြည်ထဲရေးဝန်ကြီးဌာန အောက်ရှိဌာန တစ်ခုဖြစ်ပြီး တရားဥပဒေစိုးမိုးရေး၊ ရုပ်ရွာအေးချမ်းသာယာရေး၊ ဒေသဖွံ့ဖြိုးရေးနှင့် ပြည်သူ့အကျိုးပြုဆောင်ရွက်ရေးဟူသော ရည်မှန်းချက် တာဝန်များကို အောင်မြင်အောင်ဆောင်ရွက်လျက်ရှိပါသည်။ အထွေထွေအုပ်ချုပ်ရေးဦးစီးဌာန တွင်တာဝန် ထမ်းဆောင်ကြသည့် အဆင့်ဆင့်သော အရာထမ်း၊ အမှုထမ်းများသည် ရုံးချုပ်အဆင့် မှအောက် ခြေရပ်ကွက်/ကျေးရွာအုပ်စုအဆင့်အထိအထွေထွေအုပ်ချုပ်ရေးဦးစီးဌာန ရုံးအသီးသီးတွင်တာဝန်ထမ်းဆောင်ကြပြီး နိုင်ငံတော်အုပ်ချုပ်ရေး ယန္တရားချောမွေ့စွာလည်ပတ်ရေးတွင်ပါဝင်ဆောင်ရွက်ခြင်း၊ ဝန်ကြီးဌာန၏ ရည်မှန်းချက်တာဝန်များအခြားဝန်ကြီးဌာနမှပေးအပ်သော တာဝန်များနှင့် ဒေသဆိုင်ရာ အစိုးရအဖွဲ့များ မှပေးအပ်သောလုပ်ငန်း တာဝန်များကိုကျေ ပွန်စွာ ထမ်းဆောင်နေကြရသည်ဖြစ်ရာ ဒေသဆိုင်ရာအချက်အလက်များ ပြုစု ထားရှိခြင်းသည် များစွာအရေးပါလာပါသည်။ ဒေသဆိုင်ရာအချက်အလက်များ ပြုစုခြင်းဖြင့် မိမိတို့၏လုပ်ငန်းဆောင်ရွက်ရာ တွင်အထောက်အကူပြုသကဲ့သို့အကြီးအကဲများနယ်မြေသို့ ကွင်းဆင်းရာ တွင် နယ်မြေ၏ အချက်အလက်များကို လွယ်ကူစွာသိရှိနိုင်မည်ဖြစ်ပါသည်။ ဤစာအုပ် သည်ပန်းတနော်မြို့နယ်၏ဒေသဆိုင်ရာအချက်အလက်များ (၂၀၁၇ခုနှစ်၊ ဧပြီလမှ၂၀၁၈ ခုနှစ်၊မတ်လကုန်အထိအခြေအနေ)ကို သက်ဆိုင်ရာဌာန အသီးသီးမှပေး ပို့သော ကိန်းဂဏန်း များနှင့် အညီ ပြုစုတင်ပြထားခြင်း ဖြစ်ပါသည်။

ဒေသသမိုင်းအကျဉ်း

၂။ ၁၈၅၂ ခုနှစ်တွင်ဗြိတိသျှတို့ အောက်မြန်မာနိုင်ငံကို သိမ်းပိုက်ပြီးခရိုင်များ ခွဲဝေအုပ်ချုပ်ခဲ့ရာပန်းတနော်သည် ပဲခူးတိုင်းတွင်ပါဝင်ခဲ့ပြီး ၁၈၈၁ခုနှစ်တွင် ပဲခူးတိုင်း ကိုခရိုင် (၂)ခုထပ်မံခွဲ၍ အုပ်ချုပ်ခဲ့ရာ ပဲခူးခရိုင်နှင့်ဧရာဝတီခရိုင်ဟု ဖြစ်လာခဲ့ပြီး ပန်းတနော်သည် ဧရာဝတီခရိုင်တွင်ပါဝင်ခဲ့ပါသည်။ ပန်းတနော် အမည်တွင်ခဲ့ ခြင်းနှင့် ပတ်သက်၍မွန်ဘာသာဖြင့်ပန်=အဝ၊တနော်=အခြား ဟူ၍အဓိပ္ပာယ်ရရှိရာမြစ်ဝမှတခြားတစ်နေရာ တွင်တည်ရှိ သောမြို့ဟုယူဆနိုင်ပါသည်။မွန်ဘာသာဖြင့်ပီတနွတ်ကောက်ကွေ့သောချောင်းဟုသိရသဖြင့် ကောက်ကွေ့သော ချောင်းတွင်တည်ရှိသောနေရာ (သို့) ချောင်းကွေ့မြို့ဟု အဓိပ္ပာယ်ရပါသည်။မည်သို့ပင်ဆိုစေကာမူ ၁၈၆၉ခုနှစ်တွင် လှူဒါန်းသော မင်းတရား၊ ကျိုက္ခနိမ်စေတီတော်ကြေးခေါင်း လောင်းတွင် ရေးထိုး သည့် ဆုတောင်းစာအရ၁၈၆၉ ခုနှစ်မှ စ၍ပန်းတနော် ဟုတွင် ကျယ်စွာ ခေါ်ဝေါ် နေကြောင်းအခိုင် အမာ တွေ့ရှိရပါသည်။

အခန်း (၂)

ပထဝီဝင် အနေအထား

တည်နေရာနှင့်အကျယ်အဝန်း

၃။ ပန်းတနော်မြို့နယ်သည် မြန်မာနိုင်ငံ အောက်ပိုင်းတွင်တည်ရှိ၍ ဧရာဝတီတိုင်းဒေသကြီး၊ မအူပင်ခရိုင် တွင် တည်ရှိပါသည်။ ပန်းတနော်မြို့နယ် သည် မြောက် လတ္တီ တွဒ် ၁၆ ဒီဂရီ ၅၈ မိနစ်နှင့် ၁၇ ဒီဂရီ ၂၃ မိနစ်ကြား၊ အရှေ့လောင်ဂျီတွဒ်၉၅ဒီဂရီ ၂၈မိနစ်နှင့်၉၅ဒီဂရီ၅၃ မိနစ်ကြားတွင်တည် ရှိပြီး အကျယ်အဝန်းမှာ (၄၉၈.၅၂) စတုရန်းမိုင်ကျယ်ဝန်းပါသည်။ အရှေ့မှ အနောက်သို့ (၁၇)မိုင်ရှိပြီး တောင်မှမြောက် သို့ (၂၇)မိုင် ရှည်လျားပါ သည်။

စဉ်	မြို့နယ်	စတုရန်းမိုင်	မြို့	စတုရန်းမိုင်
၁	ပန်းတနော်	၄၉၈.၅၂	၇.၄၄	-
မြို့နယ်ချုပ်	၁	၄၉၈.၅၂	၇.၄၄	-

၄။ ပန်းတနော်မြို့နယ်သည် အရှေ့ဘက်တွင် ညောင်တုန်း မြို့နယ်နှင့် မအူပင် မြို့နယ် ၊အနောက်ဘက်တွင် အိမ်မဲမြို့နယ်နှင့် ကျောင်းကုန်းမြို့နယ်၊ တောင်ဘက် တွင်ဝါးခယ်မမြို့နယ်၊ မြောက်ဘက်တွင်နေဖြူမြို့နယ် နှင့် ကျုံပျော်မြို့နယ်တို့နှင့် နယ်နိမိတ်ချင်း ထိစပ်လျက်ရှိပါသည်။

မြေမျက်နှာသွင်ပြင်

၅။ ပန်းတနော်မြို့နယ်သည်မြောက်ဘက်တွင်မြင့်၍တောင်ဘက်သို့တစ် ဖြည်း ဖြည်းနိမ့်ဆင်းသွားသည်။ တောင် ကုန်းမြင့်ဟူ၍မရှိပါ။မြစ်ချောင်း အင်းအိုင် ပေါများ ၍ မြေနိမ့်ပိုင်းဒေသဖြစ်ပါသည်။

ရေဆင်း

၆။ ပန်းတနော်မြို့နယ်တွင် မြစ်ချောင်းများပေါများသည့် ဒေသတစ်ခု ဖြစ်ပြီး မြစ်ချောင်းများသည် တောင် မှမြောက်သို့စီးဆင်းလျက်ရှိပါသည်။ ထင်ရှားသော ချောင်းမှာပန်းတနော်ချောင်းဖြစ်ပြီး ပန်းတနော် မြို့မှဖြတ်၍ ဧရာဝတီမြစ်ထဲသို့ စီးဆင်းပါသည်။ ပန်းတနော်ချောင်းမှာ နွေရာသီတွင် ရေအနက် (၈)ပေခန့် သာရှိ၍ စက်လှေ များသာသွားလာနိုင်ပါသည်။

ပင်လယ်ရေမျက်နှာပြင်အထက်အမြင့်

၇။ ပန်းတနော်မြို့နယ်သည် ပင်လယ်ရေမျက်နှာပြင်အထက် ပျမ်းမျှ အမြင့် (၁၇.၉၁) ပေ အထက် တွင်တည်ရှိ ပါသည် ။

အခန်း (၃)

ရာသီဥတုနှင့် သဘာဝပတ်ဝန်းကျင်

ရာသီဥတု

၈။ ပန်းတနော်မြို့နယ်သည် သမမျှတသောရာသီဥတုရှိပြီး ၊ အမြင့်ဆုံး အပူချိန် ၃၈.၄၂ (C)နှင့် အနိမ့်ဆုံးအပူချိန်မှာ (၂၃.၁၁ C) ဖြစ်ပါသည်။ နှစ်အလိုက် ဖြစ်ပေါ်ခဲ့သော မိုးရေချိန်နှင့် အပူချိန်မှာ အောက် ဖော်ပြပါ အတိုင်း ဖြစ် ပါသည်-

စဉ်	ခုနှစ်	မိုးရေချိန်		အပူချိန်	
		မိုးရွာရက်	စုစုပေါင်း မိုးရေချိန် (လက်မ)	နွေရာသီ (.C)	ဆောင်းရာသီ (.C)
				အမြင့်ဆုံး	အနိမ့်ဆုံး
၁	၂၀၁၅	၁၁၁	၈၄.၈၉	၂၈.၅၀	၂၃.၈၁
၂	၂၀၁၆	၁၁၀	၈၅.၄၉	၂၈.၈၈	၂၄.၀၅
၃	၂၀၁၇	၁၁၃	၁၁၀.၄၇	၂၇.၆၁	၂၃.၄၁
၄	၂၀၁၈	၄၀	၄၇.၁၆	၂၄.၁၉	၁၉.၇၇

သဘာဝပေါက်ပင်များ

၉။ ပန်းတနော်မြို့နယ်အတွင်း ပေါက်ရောက်သည့်သဘာဝပေါက်ပင် များမှာ ကုက္ကို ၊ ကညင် ၊ ပျဉ်းမ ၊ စစ်ပင် ၊ မအူပင် ၊ ထိန်ပင် ၊ ဝါးပင်များ ဖြစ်ပါသည်။

တောရိုင်းတိရစ္ဆာန်များ

၁၀။ ပန်းတနော်မြို့နယ်အတွင်းရှိ တောရိုင်းတောရိုင်းတိရစ္ဆာန်များ မရှိ ပါ ။

သဘာဝပတ်ဝန်းကျင်လက် ရှိအခြေနေ

၁၁။ ပန်းတနော်မြို့နယ်သည် မြစ်ချောင်းများ ပေါများ၍ မြစ်ချောင်းများ သည်နွေရာသီတွင် ရေခမ်းခြောက် လေ့ရှိသည်။

သဘာဝပတ်ဝန်းကျင်ထိန်းသိမ်းရေးလုပ်ငန်းများ

၁၂။ ပန်းတနော်မြို့နယ်အတွင်းတစ်အုပ်တစ်မစိုက်ခင်းများထင်းစိုက်ခင်း များ၊တစ်အိမ်ထောင်ကျွန်း (၃)ပင်၊ သစ်မာ(၁၀)ပင် စိုက်ပျိုးခြင်း၊ ပျိုး ဥယျာဉ်ပျိုးထောင်ခြင်းများ ဆောင်ရွက်လျက်ရှိပါသည်။

သဘာဝဘေးအန္တရာယ် ကျရောက်မှု

၁၃။ ပန်းတနော်မြို့နယ်သည် မြစ်ချောင်းများပေါများ သည့်ဒေသဖြစ် သဖြင့်မိုးရာသီတွင်ရေကြီးနစ်မှုများ ကြုံတွေ့ရပါသည်။မြို့နယ်၏ စိုးရိမ်ရေ အမှတ်မှာ (၁၈.၃၀) ပေဖြစ်ပြီး အန္တရာယ်ရေ အမှတ်မှာ (၂၀.၃၀)ပေ

ဖြစ်ပါသည်။ မိုးရာသီတွင်ပုံမှန် ရေကြီးမှုများရှိပါသည်။ ၂၀၁၇ - ၂၀၁၈ခုနှစ် တွင် သဘာဝဘေးအန္တရာယ် များဖြစ် ပွားမှု အားအောက်ပါအတိုင်းဖြစ် ပါ သည်-

စဉ်	အမျိုး အစား	ဖြစ်ပွား ကြိမ်	သေ/ပျောက် ဦးရေ	အဆောက် အဦး ပျက်စီးမှု	ဆုံးရှုံးမှုတန်ဖိုး (ကျပ်သန်း)
၁	မုန်တိုင်းဘေး	-	-	-	-
၂	ဆူနာမီဘေး	-	-	-	-
၃	ငလျင်ဘေး	-	-	-	-
၄	ရေဘေး	-	-	-	-
၅	မီးဘေး	-	-	-	-
ပေါင်း		-	-	-	-

အခန်း (၄)

လူဦးရေဆိုင်ရာအချက်အလက်များ

နေထိုင်သည့်တိုင်းရင်းသားလူမျိုးစုများ

၁၄။ ပန်းတနော်မြို့နယ်တွင် နေထိုင်ကြသောတိုင်းရင်းသားလူမျိုးစုများမှာ အောက်ပါ အတိုင်း ဖြစ်ပါသည်-

စဉ်	လူမျိုး	နေထိုင်သည့် လူဦးရေ	မြို့နယ်လူဦးရေ	မြို့နယ်လူဦးရေ၏ ရာခိုင်နှုန်း
၁	ကချင်	၆	၂၇၁၃၅	၀.၀၀၂
၂	ကယား	-	၂၇၁၃၅	-
၃	ကရင်	၁၃၇၇၈၅	၂၇၁၃၅	၅၀.၈၂
၄	ချင်း	၁၇	၂၇၁၃၅	၀.၀၀၆
၅	မွန်	၁၅	၂၇၁၃၅	၀.၀၀၆
၆	ဗမာ	၁၂၉၈၅၇	၂၇၁၃၅	၄၇.၈၉
၇	ရခိုင်	၄၅	၂၇၁၃၅	၀.၀၂
၈	ရှမ်း	၅၃	၂၇၁၃၅	၀.၀၂
၉	အခြား	၃၃၅၇	၂၇၁၃၅	၁.၂၆
မြို့နယ်ချုပ်		၂၇၁၃၅	၂၇၁၃၅	၁၀၀

အိမ်ခြေ၊ အိမ်ထောင်စု၊ လူဦးရေ

၁၅။ ပန်းတနော်မြို့နယ်၏ ၂၀၁၈ခုနှစ် မတ်လကုန်အထိ လူဦးရေမှာ အောက်ပါ အတိုင်းဖြစ်ပါသည်-

(က) အိမ်ခြေ/အိမ်ထောင်စု

စဉ်	အကြောင်းအရာ	အိမ်ခြေ	အိမ်ထောင်စု	ရပ်ကွက်	ကျေးရွာအုပ်စု	ကျေးရွာ
၁	မြို့နေ	၃၄၂၁	၃၅၃၃	၄	-	-
၂	ကျေးလက်နေ	၄၆၃၄၈	၄၆၉၀၈	-	၅၂	၄၄၉
မြို့နယ်ချုပ်		၄၉၇၆၉	၅၀၄၄၁	၄	၅၂	၄၄၉

(ခ) လူဦးရေ

စဉ်	အကြောင်းအရာ	အသက် (၁၈) နှစ်အထက်			အသက် (၁၈) နှစ်အောက်			စုစုပေါင်း		
		ကျား	မ	ပေါင်း	ကျား	မ	ပေါင်း	ကျား	မ	ပေါင်း
၁	မြို့နေ	၆၂၃၀	၇၀၈၄	၁၃၃၁၄	၃၀၈၀	၃၂၇၂	၆၃၅၂	၉၃၁၀	၁၀၄၅၆	၁၉၇၆၆
၂	ကျေးလက် နေ	၇၇၈၉၇	၈၁၄၂၇	၁၅၉၃၂၄	၄၅၃၁၁	၄၆၇၃၄	၉၂၀၄၅	၁၂၃၂၀၈	၁၂၈၁၆၁	၂၅၁၃၆၉
မြို့နယ်ချုပ်		၈၄၁၂၇	၈၈၅၁၁	၁၇၂၆၃၈	၄၈၁၃၁	၅၀၀၀၆	၉၈၁၃၇	၁၃၂၅၁၈	၁၃၈၆၁၇	၂၇၁၃၃၅

လူဦးရေတိုးနှုန်းနှင့်ကျားမအချိုး

၁၆။ ပန်းတနော်မြို့နယ်၏ ၂၀၁၈ခုနှစ် လူဦးရေတိုးနှုန်းကျား၊ မ အချိုးမှာ အောက်ပါ အတိုင်းဖြစ်ပါသည်-
(က) လူဦးရေတိုးနှုန်းနှင့်ကျားမအချိုး

စဉ်	ယခင်နှစ် လူဦးရေ	ယခုနှစ် လူဦးရေ	တိုးလာ ဦးရေ	တိုး နှုန်း	ကျား/မအချိုး		
					ကျား	မ	အချိုး
၁	၂၆၈၃၂၈	၂၇၁၁၃၅	၂၈၀၇	၁.၀၄	၁၃၃၇	၁၄၇၀	၁:၁.၁၀

(ခ) မွေးဖွား၊သေဆုံး၊ပြောင်းဝင်၊ပြောင်းထွက်လူဦးရေ

စဉ်	မူလလူ ဦးရေ	မွေးဖွား ဦးရေ	သေဆုံး ဦးရေ	ပြောင်း ဝင် ဦးရေ	ပြောင်းထွက် ဦးရေ	လက်ရှိ လူဦးရေ
၁	၂၆၈၃၂၈	၃၂၅၃	၄၄၆	-	-	၂၇၁၁၃၅

ကိုးကွယ်သည့်ဘာသာ

၁၇။ ပန်းတနော်မြို့နယ်တွင် နေထိုင်ကြသူများ၏ ကိုးကွယ်သည့် ဘာသာအလိုက် လူဦးရေမှာ အောက်ပါအတိုင်းဖြစ်ပါသည်-

စဉ်	မြို့နယ်	ဗုဒ္ဓ ဘာသာ	ခရစ် ယာန်	ဟိန္ဒူ ဘာသာ	အစ္စလာမ် ဘာသာ	နတ်	အခြား	ပေါင်း
၁	ပန်းတနော်	၂၃၀၆၆၂	၂၈၅၉၅	၅၁၃၇	၅၈၆၈	၂၇၇	၅၉၆	၂၇၁၁၃၅
	မြို့နယ်ချုပ်	၂၃၀၆၆၂	၂၈၅၉၅	၅၁၃၇	၅၈၆၈	၂၇၇	၅၉၆	၂၇၁၁၃၅

နိုင်ငံခြားသားများနေထိုင်မှု

၁၈။ ပန်းတနော်မြို့နယ်အတွင်း နိုင်ငံခြားသားများ နေထိုင်သူ ဦးရေ မှာ အောက်ပါအတိုင်းဖြစ်ပါသည် -

စဉ်	နိုင်ငံခြားသား လူမျိုး	နေထိုင်ဦးရေ	မြို့နယ်လူ ဦးရေ	မြို့နယ်လူဦးရေ ၏ ရာခိုင်နှုန်း
(က)	တရုတ်	၁၃	၂၇၁၁၃၅	၀.၀၀၅
(ခ)	အိန္ဒိယ	၅၈	၂၇၁၁၃၅	၀.၀၂၂
(ဂ)	ပါကစ္စတန်	-	၂၇၁၁၃၅	-
(ဃ)	ဘင်္ဂလားဒေ့ရှ်	-	၂၇၁၁၃၅	-
(င)	အခြား	၃၂၈၆	၂၇၁၁၃၅	၁.၂၂၅
	မြို့နယ်ချုပ်	၃၃၅၇	၂၇၁၁၃၅	၁.၂၃၉

အခန်း (၅)

အုပ်ချုပ်ရေးဆိုင်ရာအချက်အလက်များ

အုပ်ချုပ်ရေးနယ်မြေဖွဲ့စည်းမှု

၁၉။ ပန်းတနော်မြို့နယ်၏ အုပ်ချုပ်ရေးနယ်မြေ ဖွဲ့စည်းမှုမှာ အောက်ပါအတိုင်း ဖြစ်ပါသည်-

စဉ်	မြို့နယ်	မြို့	ရပ်ကွက်	ကျေးရွာအုပ်စု	ကျေးရွာ
၁	၁	၁	၄	၅၂	၄၄၉

ရွေးကောက်ပွဲဆိုင်ရာကိစ္စရပ်များ

၂၀။ ပန်းတနော်မြို့နယ်၏ ရွေးကောက်ပွဲဆိုင်ရာ ကိစ္စရပ်များအား အောက်ပါအတိုင်း ဖော်ပြအပ်ပါသည်-

(က) မြို့နယ်ရွေးကောက်ပွဲကော်မရှင်အဖွဲ့ခွဲ အဖွဲ့ဝင် စာရင်း

စဉ်	အမည်	အလုပ်အကိုင်	တာဝန်
-----	------	-------------	-------

၁	ဦးထွန်းအောင်	ပညာရေး (ငြိမ်း)	ဥက္ကဋ္ဌ
၂	ဦးတင်ဦး	လ.ဝ.က	အဖွဲ့ဝင်
၃	Dr အေးမင်းသန်း	ကျန်းမာရေး	အဖွဲ့ဝင်
၄	ဒေါ်ခင်သူသူဝင်း	ဥပဒေ	အဖွဲ့ဝင်
၅	ဦးငွေထွန်း	ပညာရေး	အဖွဲ့ဝင်
၆	ဒေါ်ကြည်ကြည်ခင်	စာရင်းစစ်	အဖွဲ့ဝင်
၇	ဦးဝင်းညွန့်	စိုက်ပျိုးရေး	အဖွဲ့ဝင်
၈	ဒေါ်တင်တင်ထွေး	ပြန်/ဆက်	အဖွဲ့ဝင်
၉	ဦးအေးသိန်း	စည်ပင်	အဖွဲ့ဝင်
၁၀	ဦးခင်ရည်	မြို့မိမြို့ဖ	အဖွဲ့ဝင်
၁၁	ဦးစိုးဝင်း	မြို့မိမြို့ဖ	အဖွဲ့ဝင်
၁၂	ဦးလှိုင်ဝင်း	မြို့မိမြို့ဖ	အဖွဲ့ဝင်
၁၃	ဦးစိုးမြင့်	မြို့မိမြို့ဖ	အဖွဲ့ဝင်
၁၄	ဦးခိုင်စိုး	မြို့မိမြို့ဖ	အဖွဲ့ဝင်
၁၅	ဒေါ်ခင်သန္တာမြင့်	ဦးစီးအရာရှိ (မြို့နယ်ကော်မရှင်)	အတွင်းရေးမှူး

(ခ) ဆန္ဒမဲပေးပိုင်ခွင့်ရှိသူဦးရေ

စဉ်	မြို့နယ်	မြို့နယ် လူဦးရေ	ကျား	မ	ပေါင်း
၁	ပန်းတနော်မြို့နယ်	၂၇၁၁၃၅	၈၄၁၂၇	၈၈၆၁၁	၁၇၂၇၃၈
	မြို့နယ်ချုပ်	၂၇၁၁၃၅	၈၄၁၂၇	၈၈၆၁၁	၁၇၂၇၃၈

(ဂ) နိုင်ငံရေးပါတီများ

စဉ်	ပါတီ	ဥက္ကဋ္ဌ	အတွင်းရေးမှူး	အမှုဆောင်ဦးရေ	ပါတီဝင်ဦးရေ
၁	တစည	ဦးမန်းသက်တင်	ဦးမြင့်အောင်	၁၅	၂၇၂၇
၂	ပြည်ခိုင်ဖြိုး	-	ဦးကျော်မင်းသန့်	၁၅	၅၆၄၆၄
၃	NLD	ဦးမန်းညွန့်သိန်း	ဦးစန်းမောင်	၁၉	၁၀၀၀
၄	ကရင်ပြည်သူ့ပါတီ	ဦးဖိုးလတ်ဝင်း	မန်းကျော်ဝင်းတင့်	၁၅	၇၀
၅	ကရင်အမျိုးသား ပါတီ	မန်းကြီးရွှေ	ဦးစောဂေါကစာ	၁၅	၅၀
၆	တောင်သူလယ်သမားဖွံ့ဖြိုးတိုးတက်ရေးပါတီ	ဦးကျင်သိန်း	ဦးလင်းစိုး	၁၁	၁၅၀
၇	ခေတ်သစ်ပြည်သူ့ပါတီ	ဦးအောင်ကိုမင်း	ဦးကျော်ထွန်း	၁၅	၂၅
၈	ညီညွတ်သောဒီမိုကရက်တစ်ပါတီ	ဦးမောင်မောင်အေး	ဦးကြည်လွင်	၅	၂၀

(ဃ) ရွေးချယ်ခံရသော လွှတ်တော်ကိုယ်စားလှယ်များ

စဉ်	လွှတ်တော်ကိုယ်စားလှယ်အမည်	ပါတီ/ တသီးပုဂ္ဂလ အမည်	လွှတ်တော်အမည်
၁	ဦးမန်းညွန့်သိန်း	NLD	ပြည်သူ့လွှတ်တော်
၂	ဦးမန်းတိုးရွှေ	NLD	အမျိုးသားလွှတ်တော်
၃	ဦးစန်းမောင်	NLD	တိုင်းဒေသကြီးလွှတ်တော်

၄	ဦးသန်းဇင်ထွန်း	NLD	တိုင်းဒေသကြီးလွှတ်တော်
---	----------------	-----	------------------------

အခန်း (၆)

စီးပွားရေးဆိုင်ရာအချက်အလက်

စီးပွားရေးဆိုင်ရာခြုံငုံသုံးသပ်ချက်

၂၁။ ပန်းတနော်မြို့နယ်သည် ဧရာဝတီတိုင်းဒေသကြီးအတွင်း တည်ရှိပြီး စီးပွားရေးအရ အချက်အခြာကျသော မြို့နယ်တစ်ခုဖြစ် ပါ သည်။ မြို့နယ်အတွင်းရှိ ဒေသခံပြည်သူလူထုသည် စိုက်ပျိုးရေး လုပ်ငန်းအဓိက လုပ်ကိုင်ဆောင်ရွက်ကြပါသည်။ ပန်းတနော်မြို့နယ် သည် ကုန်းလမ်း၊ ရေလမ်း၊ ကြောင်းလမ်းများ ဆုံရာ/ လမ်းမပေါ်တွင် တည်ရှိ၍ လမ်းပန်းဆက်သွယ်ရေး ကောင်မွန်းသော မြို့နယ် ဖြစ်ပါသည်။ မြို့နယ်၏အဓိကထွက်ကုန်မှာ စပါးနှင့် ပဲမျိုးစုံဖြစ်ပြီး ရန်ကုန် တိုင်းဒေသကြီးသို့ အများဆုံးတင်ပို့ရောင်းချပါသည်။

မြေအသုံးချမှု

၂၂။ ပန်းတနော်မြို့နယ်၏ မြေအမျိုးအစားအလိုက်မြေအသုံးချ ထားသည့်ဧကအား အောက်ပါအတိုင်း ဖော်ပြအပ်ပါသည်-

စဉ်	မြေအမျိုးအစား	ဧရိယာ (ဧက)
၁	အသားတင်စိုက်ပျိုးမြေဧရိယာပေါင်း	၂၃၁၂၇၅
	(က) လယ်မြေဧရိယာ	၁၇၀၇၂၃
	(ခ) ယာမြေ	-
	(ဂ) ကိုင်း/ကျွန်းမြေ	၅၁၄၅၉
	(ဃ) ဥယျာဉ်မြေ	၉၀၉၃
	(င) ခန့်	-
၂	လှုပ်ထားမြေဧရိယာပေါင်း	၅၅၁
	(က) လယ်မြေဧရိယာ	၅၅၁
	(ခ) ယာမြေ	-
	(ဂ) ကိုင်း/ကျွန်းမြေ	-
	(ဃ) ဥယျာဉ်မြေ	-
	(င) ခန့်	-
၃	စိုက်ပျိုးခြင်းမပြုနိုင်သောဧရိယာ	၇၇၃၈၃
	(က) စားကျက်မြေ	၁၈၁၀၀
	(ခ) စက်မှုလုပ်ငန်းသုံးမြေ	၄၉
	(ဂ) မြို့မြေ	၃၈၀
	(ဃ) ရွာမြေ	၄၁၄၃
	(င) အခြားမြေ	၅၄၇၁၁
	(စ) ကြိုးဝိုင်း/ကြိုးပြင်ကာကွယ်တော ဧရိယာ	-
	(ဆ) တောရိုင်း	-
၄	မြေရိုင်း	၉၈၄၅
	စုစုပေါင်း	၃၁၉၀၅၄

ဆည်မြောင်းတာဝန်များနှင့် ဆည်ရေသောက်ဧရိယာ

၂၃။ ပန်းတနော်မြို့နယ်ရှိ ဆည်မြောင်းတာဝန်များနှင့်ဆည် ရေ သောက် ဧရိယာမှာ အောက်ပါအတိုင်း ဖော်ပြအပ်ပါသည်-

(က) ကိုယ့်အားကိုယ်ကိုးဆည်များ

စဉ်	ဆည် အမည်	ဆည်အမျိုး အစား	ရေဝင်ဆံ့မှု (ကုဗပေ)	အကျိုးပြု ဧက
၁	-	-	-	-
	မြို့နယ် ချုပ်	-	-	-

(ခ) မြစ်ရေတင်စီမံကိန်းများ

စဉ်	စီမံကိန်းအမည်	တည်နေရာ	အကျိုးပြုဧက	မှတ်ချက်
၁	-	-	-	-
မြို့နယ်ချုပ်	-	-	-	-

(ဂ) တာတမံများ/ရေထိန်းတံခါး

စဉ်	တာတမံ/ရေထိန်းတံခါး			ကာလပိုင်းသည့် မြစ်/ချောင်း	အကျိုးပြုဧက
	အမည်	အမျိုးအစား	အရှည် (ပေ)		
၁	ဧရာဝတီ- ဟင်္သာတတာ	မြေသား တမံ	၃၆၉၆၀	ဧရာဝတီ မြစ်	၁၀၆၁၂
၂	သရက်ချောင်း-မင်းဆယ်တာ	မြေသား တမံ	၅၂၈၀၀	ပန်းတ နော်မြစ်	၃၀၅၀
၃	ကင်းဝကြီး- မရမ်းတာ	မြေသား တမံ	၁၁၆၁၆၀	ပန်းတနော်မြစ်	၁၀၇၅၇
၄	တူးချောင်း-ခန္တကဘိုတာ	မြေသား တမံ	၁၃၂၀၀၀	ပန်းတ နော်မြစ်	၉၂၄၁
၅	ဗောဓိရေတံခါး	သံကူကွန်ကရစ်	၄'	-	၁၀၀၀၀
၆	မင်းဆယ်	သစ်တုံးချ	၁၇	-	၁၀၀၀၀
၇	ဒေါင်း	သံပြားချ	၇၆	-	၁၅၀၀၀
၈	ဆင်ချောင်း	သစ်တုံးချ	၁၂	-	၁၅၀၀၀
၉	ဇီးပင်	သစ်တုံးချ	၁၂	-	၁၅၀၀၀
၁၀	ထွဋ်ချက်	သစ်တုံးချ	၁၈	-	၅၀၀၀
၁၁	မဿမံ	သံပြားချ	၃၈	-	၁၀၀၀

စိုက်ပျိုးရေးလုပ်ငန်း

၂၄။ ပန်းတနော်မြို့နယ်၏ စိုက်ပျိုးရေးလုပ်ငန်းဆောင်ရွက်နိုင်မှု အခြေအနေမှာ အောက်ပါအတိုင်းဖြစ်ပါသည်-

(က) အဓိကသီးနှံ (၁၀) မျိုး စိုက်ပျိုးထုတ်လုပ်မှု

စဉ်	သီးနှံအမည်	၂၀၁၇-၂၀၁၈ လျာထားဧက		၂၀၁၇-၂၀၁၈ ခုနှစ်			
				စိုက်	ရိတ်	နှုန်း	အထွက် (တင်း)
၁	စပါး ပေါင်း	နွေ	၄၆၂၉၅	၄၅၂၁၁	၁၆၂၃၀	၉၇.၈၀	၁၅၈၇၂၉၄
		မိုး	၉၀၄၈၆	၉၃၈၂၃	၉၀၀၃၁	၇၀.၉၈	၆၃၉၀၄၀၀
၂	မြေပဲ	မိုး	၆၇	၆၆	၆၆	၃၉.၄၂	၂၆၀၂
		ဆောင်း	၄၀၇၆	၃၅၆၂	၃၅၆၂	၅၀.၁၆	၁၇၈၆၇၀
၃	နှမ်း	မိုး	-	-	-	-	-
		ဆောင်း	-	-	-	-	-
၄	နေကြာ	-	၇၅၃၉	၁၃၂၅	၁၃၂၅	၂၃.၄၅	၃၁၀၇၁
၅	မတ်ပဲ	-	၅၈၀၉၇	၅၉၄၃၇	၅၉၄၃၇	၁၅.၇၉	၉၃၈၅၁၀
၆	ပဲတီ စိမ်း	မိုး	-	-	-	-	-
		ဆောင်း	၃၀၉၉	၃၀၉၉	၃၀၉၉	၁၂.၅၁	၃၈၇၆၈
၇	ပဲစင်းငုံ	-	-	-	-	-	-
၈	ဝါ	-	-	-	-	-	-
၉	ကြံ	မိုး	-	-	-	-	-
၁၀	အစေ့ ထုတ်ပြောင်း	ဆောင်း	၉၈၄	၈၄၁	၈၄၁	၅၉.၆၀	၅၀၁၂၄

(ခ) နှစ်ရှည်သီးနှံစိုက်ပျိုးမှုအခြေအနေ

စဉ်	မြို့နယ်	နှစ်ရှည်ပင်စိုက်ဧက								စုစုပေါင်း
		ရာဘာ	သစ်မွေး	လဘက်	လိမွှော်	သရက်	သစ်တော	ထောပတ်	မက်မန်း	
၁	ပန်းတနော်	-	-	-	-	၃၄၂၉	-	-	-	၃၄၂၉

(ဂ) အခြားဈေးကွက်ဝင်သီးနှံများစိုက်ပျိုးထုတ်လုပ်မှု

စဉ်	မြို့နယ်	ဈေးကွက်ဝင်သီးနှံစိုက်ဧက								စုစုပေါင်း
		ကြက်နီ	ကြက်ဖြူ	အာလူး	ပန်းနှမ်း	ကုလားပဲ	ဂျုံ	စတော်ဘယ်ရီ	ဟင်းသီးဟင်းရွက်	
၁	ပန်းတနော်	-	-	-	-	-	-	-	၁၃၁၇၇	၁၃၁၇၇

(ဃ) လယ်ယာသုံးစက်ကိရိယာ သုံးစွဲမှုအခြေအနေ

(င) လယ်ယာသုံးထယ်၊ထွန်နှင့်ကျွဲ၊နွားကောင်ရေ

စဉ်	မြို့နယ်	အစိုးရ						ပုဂ္ဂလိက							
		လယ်ထွန်စက်	လက်တွန်းထွန်စက်	မျိုး	Combine Harvester	ရိတ်သိမ်းစက်	ချွေလှေ့စက်	ရေစုပ်စက်	လယ်ထွန်စက်	လက်တွန်းထွန်စက်	မျိုး	Combine Harvester	ရိတ်သိမ်းစက်	ချွေလှေ့စက်	ရေစုပ်စက်
၁	ပန်းတနော်	၁၀	-	-	၄	-	၂	-	၉၀	၄၄၅၃	-	၈၃	၂	၇၂၃	၃၂၀၀

စဉ်	ထယ်အရေအတွက်	ထွန်အရေအတွက်	ကျွဲကောင်ရေ	နွားကောင်ရေ
၁	၈၀၀၀	၈၀၀၀	၁၆၇၁၇	၁၁၂၆၅

(စ) ဒေသတွင်း ဆန်ဖူလုံမှုရာခိုင်နှုန်း

စဉ်	မြို့နယ်	စပါးအထွက်တင်း	ဝမ်းစာကျန်ရှိမှု	ဝမ်းစာလိုအပ်မှု	ဆန်ဖူလုံမှု ရာနှုန်း
၁	ပန်းတနော်	၁၁၁၅၉၆၆၀	၇၁၃၃၄၂၆	၄၀၂၆၂၃၄	၂၃၆.၁၂

(ဆ) ဒေသတွင်းဆီဖူလုံမှုရာခိုင်နှုန်း

စဉ်	မြို့နယ်	ဆီထုတ်လုပ်မှု (မတ်ထရစ်တန်)	ဆီလိုအပ်မှု (ပိဿာ)	ဆီဖူလုံမှု ရာနှုန်း
၁	ပန်းတနော်	၁၂၁.၆၇	၁၆၃၄၃၄၆	၄.၅၉

မွေးမြူရေးလုပ်ငန်းများ

၂၅။ ပန်းတနော်မြို့နယ်၏ မွေးမြူရေးလုပ်ငန်းဆောင်ရွက်နိုင်မှု အခြေအနေ မှာ အောက်ပါအတိုင်းဖြစ်ပါသည်- (က) မွေးမြူရေးစုများ

စဉ်	စုအမည်	ကျွဲ	နွား	ဝက်	သိုး/ဆိတ်	ကြက်	ဘဲ	ငုံး
၁	-	-	-	-	-	-	-	-
မြို့နယ်ချုပ်		-	-	-	-	-	-	-

(ခ) မြို့နယ်မွေးမြူရေး (ကောင်ရေ)

စဉ်	ခုနှစ်	ကျွဲ	နွား	ဝက်	ဆိတ်	ကြက်	ဘဲ	ငုံး
၁	၂၀၁၆-၁၇	၆၇	၃၄၉	၂၉၈၂	၁၃၁	၃၆၂၉၆	၁၀၈၀၁	-
၂	၂၀၁၇-၁၈	၁၅၈	၆၁၇	၆၆၆၃	၂၅၈	၇၂၁၂၂	၁၉၄၃၄	-

(ဂ) မြို့နယ်အသားထုတ်လုပ်မှု (ပိဿာ)

စဉ်	ခုနှစ်	ကျွဲ	နွား	ဝက်	သိုး/ဆိတ်	ကြက်	ဘဲ	ငုံး
၁	၂၀၁၆-၁၇	-	၁၃၁၂	၂၂၂၉၃၂၅	၁၈၇၉၄	၂၅၄၃၅၈၈	၅၁၇၅၃၁	-
၂	၂၀၁၇-၁၈	-	၅၆၀၉၀	၆၀၆၄၇၄	၇၆၃၅	၁၀၅၆၁၁၁	၅၇၅၄၈၃	-

(ဃ) မြို့နယ်ကြက်/ဘဲ/ငုံးဥထုတ်လုပ်မှု (လုံး)

စဉ်	ခုနှစ်	ကြက်ဥ	ဘဲဥ	ငုံးဥ
၁	၂၀၁၆-၂၀၁၇	၂၁၁၂၇၈၀၄	၇၆၈၀၀၉၆	-
၂	၂၀၁၇-၂၀၁၈	၄၀၀၄၈၀၀	၃၀၃၇၁၄၈	-

(င) မြို့နယ်နို့ထွက်ပစ္စည်းထုတ်လုပ်မှု

စဉ်	ခုနှစ်	နို့စားနွား (ကောင်ရေ)	နို့ထွက် (ပိဿာ)
၁	၂၀၁၆-၂၀၁၇	၁၈၂	၂၀၆၃၇၀၁
၂	၂၀၁၇-၂၀၁၈	၁၈၂	၆၀၀၅၁၁

(စ) မြို့နယ်ငါး၊ ပုစွန်မွေးမြူမှု အခြေအနေ

စဉ်	ခုနှစ်	ငါး			ပုစွန်		
		အရေအတွက် (ကန်)	ဧက	ထုတ်လုပ်မှု ပိဿာ	အရေအတွက် (ကန်)	ဧက	ထုတ်လုပ်မှု ပိဿာ
၁	၂၀၁၇-၂၀၁၈	၃၃၉	၁၇၁၈၇.၅၀	၁၂၃၅၇၄	-	-	-

(ဆ) ရေချိုရေငန်ငါးဖမ်းလုပ်ငန်းမှအသားထုတ်မှု (တန်)

စဉ်	ခုနှစ်	ငါး			ပုစွန်		
		လေလံအရေအတွက်	လုပ်ငန်းအရေအတွက်	ထုတ်လုပ်မှု (တန်)	လေလံအရေအတွက်	လုပ်ငန်းအရေအတွက်	ထုတ်လုပ်မှု (တန်)

၁	၂၀၁၇-၂၀၁၈	၁၅၉	၁၅၉	၁၂၃၅၇၄	-	-	-
---	-----------	-----	-----	--------	---	---	---

စက်မှုလက်မှုလုပ်ငန်း

၂၆။ ပန်းတနော်မြို့နယ်၏ စက်မှုလက်မှုလုပ်ငန်း ဆောင်ရွက်နိုင်မှု အခြေအနေမှာ အောက်ပါအတိုင်းဖြစ် ပါသည်-

(က) စက်မှုဇုန်များ

စဉ်	စက်မှုဇုန်အမည်	စက်ရုံအမည်	ထုတ်လုပ်သည့် ပစ္စည်းများ
၁	-	-	-
မြို့နယ် ချုပ်	-	-	-

(ခ) မြို့နယ်ရှိစက်ရုံများ

စဉ်	စက်ရုံ အမည်	အမျိုးအစား	နိုင်ငံ ပိုင်	ပုဂ္ဂလိကပိုင်	လုပ်သား အင်အား
၁	စူပရင်း	ဝါတ်မြေဩဇာ	-	ပုဂ္ဂလိကပိုင်	၄၆
၂	ဖိုလမင်း	ရေခဲစက်	-	ပုဂ္ဂလိကပိုင်	၇
၃	ဦးအေးလေး	ရေခဲစက်	-	ပုဂ္ဂလိကပိုင်	၁၁
၄	တောင်သုံးလုံး	ရေသန့်စက်	-	ပုဂ္ဂလိကပိုင်	၁၅
မြို့နယ်ချုပ်					၇၉

(ဂ) မြို့နယ်ရှိအလုပ်ရုံများ

စဉ်	အလုပ်ရုံ အမည်	အမျိုး အစား	နိုင်ငံ ပိုင်	ပုဂ္ဂလိက ပိုင်	လုပ်သား အင်အား
၁	-	-	-	-	-
မြို့နယ်ချုပ်					

(ဃ) အိမ်တွင်းစက်မှုလက်မှုလုပ်ငန်းများ

စဉ်	စက်မှုလက်မှုလုပ်ငန်းအမျိုးအစား	အရေအတွက်	လုပ်သား အင်အား
၁	စက်ချုပ်လုပ်ငန်း	၆	၁၄
၂	ပန်းတိမ်လုပ်ငန်း	၆	၂၀
၃	ပန်းဘဲ	၃	၁၀
၄	မုန့်လုပ်ငန်း	၆	၂၂
၅	မုန့်ဟင်းခါးလုပ်ငန်း	၁၀	၃၂
၆	ပရိဘောဂလုပ်ငန်း	၆	၂၄
၇	တွင်းခုံလုပ်ငန်း	၁၁	၅၀
၈	ဆန်စက်လုပ်ငန်း	၁၃၀	၅၇၅
	မြို့နယ်ချုပ်	၁၇၈	၇၄၇

သစ်တောလုပ်ငန်းဆောင်ရွက်မှုအခြေအနေ

၂၇။ ပန်းတနော်မြို့နယ်၏ သစ်တောလုပ်ငန်းနှင့် ပတ်သက်သော အချက် အလက်များမှာအောက်ပါအတိုင်း ဖြစ်ပါသည်-

(က) သစ်တောများ

စဉ်	အကြောင်းအရာ	ဧရိယာ (ဧက)	ပေါက်သည့်အပင်များ
၁	ကြိုးဝိုင်း	-	-
၂	ကြိုးပြင်	-	-
	မြို့နယ် ချုပ်	-	-

(ခ) စီးပွားဖြစ်သစ်တောစိုက်ခင်း

စဉ်	စိုက်ပျိုးသူ	နိုင်ငံ/ ပုဂ္ဂလိက ပိုင်	စိုက် ဧက	တည်နေရာ	အပင် အမျိုး အစား	အရေ အတွက်
-----	--------------	-------------------------------	-------------	---------	------------------------	--------------

မြို့နယ်ချုပ်	-	-	-	-	-	-	-	-
---------------	---	---	---	---	---	---	---	---

စွမ်းအင်နှင့်လျှပ်စစ်ကဏ္ဍ

၂၉။ ပန်းတနော်မြို့နယ်၏ စွမ်းအင်/လျှပ်စစ်ကဏ္ဍနှင့် ပတ်သက် သော အချက်အလက်များမှာ အောက်ပါအ တိုင်း ဖြစ်ပါသည်-

(က) ဓါတ်ဆီ/ဒီဇယ်အရောင်းဆိုင်

စဉ်	ဆိုင်အမည်	နိုင်ငံ ပိုင်	ပုဂ္ဂလိကပိုင်	တစ်နှစ်ရောင်းချမှုစည်ပေါင်း	
				ဓါတ်ဆီ	ဒီဇယ်
၁	ဧရာရွှေဝါ	-	ပုဂ္ဂလိကပိုင်	၂၃၄၄	၂၀၂၅
၂	မြတ်မင်္ဂလာ	-	ပုဂ္ဂလိကပိုင်	၁၃၁၄	၈၁၀
၃	မြတ်	-	ပုဂ္ဂလိကပိုင်	၁၂၅၆	၅၆၀
၄	ရွှေမင်္ဂလာ	-	ပုဂ္ဂလိကပိုင်	၁၁၇၆	၈၅၀
၅	MYAT MIN GALAR	-	ပုဂ္ဂလိကပိုင်	၉၀၀	၅၅၀
၆	CHO FAMILY	-	ပုဂ္ဂလိကပိုင်	၈၅၀	၄၅၀
၇	K. Z. L	-	ပုဂ္ဂလိကပိုင်	၇၅၀	၃၅၀
၈	FAMOUS	-	ပုဂ္ဂလိကပိုင်	၉၅၀	၇၅၀
၉	MAX Energy	-	ပုဂ္ဂလိကပိုင်	၃၈၀၀	၃၁၀၀
၁၀	OK	-	ပုဂ္ဂလိကပိုင်	၁၁၈၀	၅၀၀
မြို့နယ်ချုပ်				၁၄၅၂၀	၉၉၄၅

(ခ) သဘာဝဓါတ်ငွေ့အရောင်းဆိုင်များ

စဉ်	သဘာဝဓါတ်ငွေ့ ဆိုင်အမည်	နိုင်ငံပိုင်	ပုဂ္ဂလိကပိုင်	တစ်နှစ်ရောင်းရကုဗပေပေါင်း
၁	-	-	-	-
မြို့နယ်ချုပ်		-	-	-

ပို့ဆောင်ရေးနှင့် လမ်းပန်းဆက်သွယ်ရေးလုပ်ငန်း

၃၀။ ပန်းတနော်မြို့နယ်၏ ပို့ဆောင်ရေးနှင့် လမ်းပန်းဆက်သွယ် ရေးလုပ်ငန်း နှင့် ပတ်သက်သော အချက်အလက်များမှာ အောက်ပါ အတိုင်း ဖြစ်ပါသည်-

(က) လေကြောင်းလမ်း

စဉ်	လေဆိပ်/ရဟတ်ယာဉ်ကွင်း အမည်	တည်နေရာ	မှတ်ချက်
၁	-	-	-
မြို့နယ်ချုပ်		-	-

(ခ) ရေကြောင်းလမ်း

စဉ်	ရေကြောင်းလမ်း အမည်	မြို့နယ်အတွင်း		အရှည်ရေမိုင်	ဆိပ်ကမ်း အရေအတွက်	
		မှ	ထိ		သင်္ဘော ဆိပ်	အခြား
၁	-	-	-	-	-	-
မြို့နယ်ချုပ်		-	-	-	-	-

(ဂ) ရထားလမ်းနှင့် ဘူတာရုံများ

စဉ်	ရထားလမ်းအမည်	မြို့နယ်အတွင်း		အရှည် မိုင်	ဘူတာ အရေအတွက်	
		မှ	ထိ		ကြီး	သေး
၁	ရန်ကုန်-ပုသိမ်	ကျုံတိုင်းကြီး	ဘဝိုင်း	၂၁.၅	၃	-

(ဃ) ကားဂိတ်များ

စဉ်	ကားဂိတ် အမည်	ပြေးဆွဲသည့် ခရီးစဉ်	ပြေးဆွဲသည့် ယာဉ် အမျိုးအစား	ပြေးဆွဲ သည့်ယာဉ် စီးရေ
၁	မြို့မဂိတ်	မင်းဂရု-ပန်းတနော်-ရန်ကုန်	ဟိုက်အေ့စ်	၇
၂	မြို့မဂိတ်	ပန်းတနော်- ပုသိမ်	ဒိုင်နာ	၁
မြို့နယ် ချုပ်				၈

ပြည်သူ့ဆောက်လုပ်ရေးလုပ်ငန်းများ

၃၁။ ပြည်သူ့ဆောက်လုပ်ရေးလုပ်ငန်းများမှာ အောက်ပါအတိုင်း ဖြစ်ပါ သည်-

(က) ကားလမ်း

စဉ်	ကားလမ်းအမည်	မြို့နယ်အတွင်း		အရှည် မိုင်
		မှ	ထိ	
၁	ကျုံကနောင် (ပန်းတနော်-ရွှေလောင်း-ဝါးခယ်မ)	၀/၀	၂၁/၀	၂၁မိုင်၀ဖာလုံ
၂	ပန်းတနော်-အိမ်မဲလမ်း	၃/၇	၁၅/၅	၁၁မိုင်၆ဖာလုံ
၃	ပန်းတနော်-မင်းဂရုကျုံတန်းလမ်း	၀/၀	၁၂/၃	၁၂မိုင်၃ဖာလုံ
၄	ပန်းတနော်-ဒေါင့်ကြီးလမ်း	၀/၀	၅/၀	၅မိုင်၀ဖာလုံ
၅	ပန်းတနော်မြို့အဝင်လမ်း	၀/၀	၀/၂	၀မိုင်၂ဖာလုံ
၆	ပန်းတနော်-ပုသိမ်လမ်း	၄၄/၃	၆၃/၀	၁၈မိုင်၅ဖာလုံ
မြို့နယ်ချုပ်				၆၉ မိုင်

(ခ) မြို့နယ်ချင်းဆက်လမ်းများ

စဉ်	လမ်းအမည်	အရှည် (မိုင်-ဖာလုံ)	အမျိုးအစား			မှတ် ချက်
			ကတ္တ ရာ	ကျောက်ချော	အမာခံ လမ်း	
၁	ကျုံကနောင် (ပန်းတနော်-ရွှေလောင်း-ဝါးခယ်မ)	၂၁/၀	၂၁/၀	-	-	-
၂	ပန်းတနော်- အိမ်မဲ	၁၁/၆	၁၁/၆	-	-	-
၃	ပန်းတနော်- အိမ်မဲ	၁၁/၆	၁၁/၆	-	-	-
၄	ပန်းတနော်- ပုသိမ်	၁၈/၅	၁၈/၅	-	-	-
မြို့နယ်ချုပ်		၆၃/၁	၆၃/၁			

(ဂ) တံတားများ

(၁) ပေ (၁၈၀)အထက်တံတားများ

စဉ်	မြို့နယ်	ပေ ၁၀၀၀ အထက်တံတား	ပေ ၅၀၀ မှ ၁၀၀၀ အထိ	ပေ ၁၈၀ မှ ပေ ၅၀၀အထိ တံတား	စုစုပေါင်း
၁	ပန်းတနော်	-	-	၇	၇

(၂) ပေ (၁၈၀)အောက်တံတားများ

စဉ်	မြို့နယ်	ပေ၁၀၀ မှ ၁၇၉အထိ	ပေ ၅၀ မှ ၁၀၀ အထိ	ပေ ၅၀ အောက်တံတား	စုစုပေါင်း
၁	ပန်းတနော်	၅	၃	-	၈

(ဃ) လမ်းတံတားသုံးစက်ကိရိယာများ

စဉ်	မြို့နယ်	လမ်းတံတားသုံးစက်ကိရိယာများ				လုပ်သား ဦးရေ
		မြေထိုး စက်	မြေကော် စက်	မြေကြိတ် စက်	မြေသယ် ယာဉ်	
၁	ပန်းတနော်	-	၁	၃	၁	နေ့စား (၁၂၀)
မြို့နယ်ချုပ်			၁	၃	၁	နေ့စား (၁၂၀)

(င) လမ်း/ တံတားအသုံးပြုခကောက်ခံသည့်လုပ်ငန်း

စဉ်	တိုးဂိတ် အမည်	တည်နေရာ	လမ်း/တံတားအရှည်		ကုမ္ပဏီ/အဖွဲ့အစည်း/ လူပုဂ္ဂိုလ်
			မှ	ထိ	
၁	-	-	-	-	-
မြို့နယ်ချုပ်		-	-	-	-

ဟိုတယ်နှင့် ခရီးသွားလုပ်ငန်း

၃၂။ ပန်းတနော်မြို့နယ်ရှိ ဟိုတယ်နှင့် ခရီးသွားလုပ်ငန်းနှင့် ပတ်သက်သော အချက် အလက်များမှာအောက် ပါအတိုင်းဖြစ်ပါသည်။

(က) ဟိုတယ်၊ မိုတယ်၊ အင်း၊ တည်းခိုခန်း

(၁) ဟိုတယ်

စဉ်	ဟိုတယ်အမည်	ဟိုတယ်		အဆင့်	အခန်း ပေါင်း
		နိုင်ငံပိုင်	ပုဂ္ဂလိကပိုင်		
၁	-	-	-	-	-
မြို့နယ်ချုပ်		-	-	-	-

(၂) မိုတယ်၊ အင်း၊ တည်းခိုခန်း

စဉ်	မိုတယ်အရေအတွက်	အင်းအရေအတွက်	တည်းခိုခန်း အရေအတွက်
၁	-	-	-
မြို့နယ်ချုပ်	-	-	-

(ခ) ကမ်းခြေနှင့် အပန်းဖြေနေရာများ

စဉ်	ကမ်းခြေ/အပန်းဖြေနေရာ အမည်	တည်နေရာ
၁	-	-
မြို့နယ်ချုပ်		-

သမဝါယမအသင်းများ

၃၃။ ပန်းတနော်မြို့နယ်တွင်ရှိသော သမဝါယမအသင်းများမှာ အောက် ပါ အတိုင်း ဖြစ်ပါသည်-

စဉ်	သမဝါယမ အသင်းပေါင်း	သမဝါယမ အသင်းစုပေါင်း	မှတ်ချက်
၁	၅၆၂	၃	-
မြို့နယ်ချုပ်	၅၆၂	၃	-

စီးပွားရေးဆိုင်ရာ အခြေခံအဆောက်အအုံများ

၃၄။ ပန်းတနော်မြို့နယ်တွင်ရှိသော စီးပွားရေးဆိုင်ရာအခြေခံ အဆောက် အအုံများမှာ အောက်ပါအတိုင်း ဖြစ်ပါသည်-

(က) ကုမ္ပဏီ၊ ကုန်စည်ခိုင်၊ ပွဲရုံများ၊ ဈေးနှင့် ကုန်တိုက်များ

(၁) ကုမ္ပဏီများ

စဉ်	ကုမ္ပဏီအမည်	ဆောင်ရွက် သည့်လုပ်ငန်း	တည်နေရာ
၁	စူပရင်း	ခါတ်မြေဩဇာ	ဆပ်သေကျေးရွာအုပ်စု
၂	ဖိုးလမင်း	ဆန်စက်/ရေခဲ စက်	မြို့ကွက်သစ်ရပ်ကွက်

(၂) ကုန်စည်ခိုင်များ

စဉ်	ကုန်စည်ခိုင် အမည်	ရောင်းဝယ် သည့်ပစ္စည်း များ	တည်နေရာ
၁	-	-	-

(၃) ပွဲရုံများ

စဉ်	ပွဲရုံအမည်	ရောင်းဝယ် သည့်ပစ္စည်း များ	တည်နေရာ
၁	ပစ်တိုင်းထောင်	သစ်၊ ဝါး၊ ခနီ	မြို့ကွက်သစ်ရပ်ကွက်
၂	မိဘမေတ္တာ	သစ်၊ ဝါး၊ ခနီ	အနောက်ပိုင်းရပ်ကွက်
၃	ကျွန်းပေါ်သား	ကွမ်း	မြို့ကွက်သစ်ရပ်ကွက်

(၄) ဈေးများ

စဉ်	ဈေးအမည်	တည်နေရာ	မှတ်ချက်
၁	မြို့မ	အလယ်ပိုင်း	
၂	ပန်းနံ့သာ	အလယ်ပိုင်း	
၃	ဆိပ်ကမ်းသာဈေး	အနောက်ပိုင်း	
၄	အင်းမဈေး	အင်းမကျေးရွာ	

(၅) ကုန်တိုက်များ

စဉ်	ကုန်တိုက် အမည်	တည်နေရာ	မှတ်ချက်
၁	-	-	-

(ခ) ဘဏ်များ

စဉ်	မြို့နယ်	ဘဏ် ပေါင်း	အစိုးရ ပိုင်	ပုဂ္ဂလိကပိုင်	စုစု ပေါင်း
၁	ပန်းတနော်	၃	၁	၂	၃

(ဂ) စတိုးဆိုင်နှင့်အရောင်းဆိုင်များ

စဉ်	ဆိုင်အမျိုးအစား	အရေအတွက်
၁	စတိုးဆိုင်	၁၁
၂	ရွှေဆိုင်	၆
၃	လျှပ်စစ်ပစ္စည်းဆိုင်	၉
၄	ဖုန်း/ဖုန်းပစ္စည်းအရောင်းဆိုင်	၆
၅	စာအုပ်ဆိုင်	-
၆	ဆေးဆိုင်	၃
၇	စားသောက်ဆိုင်	၂၄

၈	လက်ဖက်ရည်ဆိုင်	၂၅
၉	ကုန်မာဆိုင်	၃
၁၀	စိုက်ပျိုးရေးပစ္စည်းဆိုင်	၁၃
၁၁	ဆောက်လုပ်ရေးပစ္စည်းဆိုင်	၁၃
၁၂	ဝန်ဆောင်မှုလုပ်ငန်းဆိုင်	၆
၁၃	ဆန်ဆိုင်	၅
၁၄	အဝတ်အထည်ဆိုင်	၂၂
၁၅	နိဗ္ဗန်ကုန်ဆိုင်	၂
	မြို့ချုပ်	၁၄၈

စည်ပင်သာယာရေးလုပ်ငန်းများ

၃၅။ ပန်းတနော်မြို့နယ်၏ စည်ပင်သာယာရေးလုပ်ငန်းများမှာ အောက်ပါအတိုင်းဖြစ်ပါသည်-

(က) ဈေးလုပ်ငန်း

စဉ်	ဈေးအမည်	ဆိုင်ခန်းအရေအတွက်	နိုင်ငံပိုင်	ပုဂ္ဂလိက ပိုင်	တည်နေရာ
၁	မြို့မဈေး	၁၇၅	နိုင်ငံပိုင်	-	အလယ်ပိုင်း
၂	ဆိပ်ကမ်းသာဈေး	၁၅၂	နိုင်ငံပိုင်	-	အနောက်ပိုင်း
၃	ပန်းနံ့သာဈေး	၁၃၈	နိုင်ငံပိုင်	-	အလယ်ပိုင်း
၄	အင်းမဈေး	၅၁	နိုင်ငံပိုင်	-	အင်းမရွာ
	မြို့နယ်ချုပ်	၅၁၆			

(ခ) သောက်သုံးရေရရှိရေးလုပ်ငန်း

စဉ်	စက်ရုံအမည်	တည်နေရာ	အမျိုးအစား	တစ်ရက်ထုတ်လုပ်မှု (ဂါလံ)	ဖြန့်ဖြူးနိုင်မှု (အိမ်ခြေ)
၁	တောင်သုံးလုံး	အရှေ့ပိုင်း	ရေသန့်စက်	၁၂၅၀	၂၂
၂	မဟာချို	မရမ်း	ရေသန့်စက်	၇၅၀	၁၅
	မြို့နယ်ချုပ်			၂၀၀၀	၃၇

(ဂ) သန့်ရှင်းရေးလုပ်ငန်း

စဉ်	သန့်ရှင်းရေးသုံးစက်ကိရိယာများ (စီး)				လုပ်သား ဦးရေ
	သန့်ရှင်းရေး ယာဉ်	မိလ္လာ ယာဉ်	ဖုံစုပ်စက်	ရေစုပ်စက်	
၁	၂	-	-	-	၁၄
	၂	-	-	-	၁၄

(ဃ) လမ်း/တံတားလုပ်ငန်း

(၁) လမ်းလုပ်ငန်း

စဉ်	လမ်းပေါင်း (လမ်း)	စုစုပေါင်းလမ်းအရှည် (မိုင်)	ကတ္တရာ လမ်းပေါင်း	ကျောက်ခင်း လမ်းပေါင်း	မြေသား လမ်းပေါင်း	ကွန်ကရစ် လမ်း
-----	-------------------	-----------------------------	-------------------	-----------------------	-------------------	---------------

			လမ်း	မိုင်	လမ်း	မိုင်	လမ်း	မိုင်	လမ်း	မိုင်
၁	၆၇	၆၂/၂	၂၆	၃၀/၁	၁၆	၂၀/၁	၁၂	၁၀/၃	၁၃	၁/၇

(၂) တံတားလုပ်ငန်း

စဉ်	တံတားပေါင်း (စင်း)					
	သံ	ကွန်ကရစ်	အုတ်	သစ်သား	ရေပြန်	ပေါင်း
၁	-	၆	-	-	-	၆
မြို့နယ် ချုပ်	-	၆	-	-	-	၆

ပုံနှိပ်လုပ်ငန်းနှင့် မီဒီယာလုပ်ငန်းများ

၃၆။ ပန်းတနော်မြို့နယ်တွင်ရှိသော ပုံနှိပ်တိုက်နှင့် မီဒီယာလုပ်ငန်း များမှာ အောက်ပါအတိုင်း ဖြစ်ပါသည်-

(က) ပုံနှိပ်လုပ်ငန်းနှင့် တေးသံသွင်း၊ ဖီဒီယို

စဉ်	ပုံနှိပ်စက်		ကွန်ပျူတာ	မိတ္တူ	တေးသံ သွင်း	ဖီဒီယို
	ပုံနှိပ်စက်	ပုံနှိပ်စက်				
၁	-	-	၅	၅	-	၁၀
မြို့နယ် ချုပ်	-	-	၅	၅	-	၁၀

(ခ) မီဒီယာလုပ်ငန်းများ

စဉ်	မြို့နယ်	သတင်းစာ အမည်	တစ်လဖြန့် စောင်ရေ	ဂျာနယ် အမည်	တစ်လဖြန့် စောင်ရေ
၁	ပန်းတနော်	-	-	-	-
	မြို့နယ်ချုပ်	-	-	-	-

ပြည်တွင်းအသားတင်ထုတ်လုပ်မှုနှင့် ဝန်ဆောင်မှုတန်ဖိုး

၃၇။ ပန်းတနော်မြို့နယ်၏ ပြည်တွင်းအသားတင် ထုတ်လုပ်မှုနှင့် ဝန်ဆောင် မှုတန်ဖိုးကို အောက်ပါအတိုင်း ဖော်ပြအပ်ပါသည်-

ကျပ်သန်းပေါင်း

စဉ်	အကြောင်း အရာ	၂၀၁၆-၂၀၁၇ အသားတင် ထုတ်လုပ်မှု တန်ဖိုး	၂၀၁၇-၂၀၁၈ ပြည်မှန်းချက် တန်ဖိုး	၂၀၁၇-၂၀၁၈ခုနှစ် ၊ (မတ်လကုန်အထိ) ဆောင်ရွက်နိုင်မှု		
				တန်ဖိုး	အကောင် အထည် ဖော်နိုင်မှု	တိုး တက်မှု %
၁	ထုတ်လုပ်မှုတန်ဖိုး	၁၅၆၄၇၁.၂	၁၅၉၅၉၁.၇	၁၅၆၆၃၇.၅	၉၁.၁	၀.၁
၂	ဝန်ဆောင်မှု	၃၀၉၇၇.၈	၃၂၁၃၉.၉	၃၃၂၈၈.၂	၁၀၃.၆	၇.၅
၃	ကုန်သွယ်မှုတန်ဖိုး	၃၂၇၃၀.၆	၃၄၈၆၇.၃	၃၃၅၁၆.၅	၉၆.၁	၂.၄

၄	အသားတင်ထုတ် လုပ်မှုနှင့်ဝန်ဆောင် မှုတန်ဖိုး	၂၂၀၁၇၉.၆	၂၂၆၅၉၈.၉	၂၂၃၄၄၂.၂	၉၈.၆	၁.၅
---	---	----------	----------	----------	------	-----

လူတစ်ဦးချင်းဝင်ငွေ

၃၈။ ပန်းတနော်မြို့နယ်၏ တစ်ဦးချင်းဝင်ငွေကို အောက်ပါ အ တိုင်း ဖော်ပြအပ် ပါသည်-

စဉ်	၂၀၁၅-၁၆	၂၀၁၆-၁၇	၂၀၁၇-၁၈
၁	၉၈၅၇၄၆	၁၀၀၇၀၂၂	-

အသက်မွေးဝမ်းကျောင်းလုပ်ငန်းအလိုက် အလုပ်လုပ်သူဦးရေ

၃၉။ ပန်းတနော်မြို့နယ်၏ အသက်မွေးဝမ်းကျောင်း လုပ်ငန်း အလိုက် အလုပ် လုပ်ကိုင်သူဦးရေမှာအောက်ပါ အတိုင်းဖြစ်ပါ သည်-

စဉ်	အစိုးရဝန် ထမ်း	ဝန်ဆောင်မှု	စိုက်ပျိုးရေး	မွေးမြူရေး	အရောင်း အဝယ်	စက်မှုလက်မှု	ရေလုပ်ငန်း	ကျပ်ပန်း	အခြား	စုစုပေါင်း
၁	၃၁၂၃	၉၄၅၂	၄၄၈၄၄	၄၀၅၅	၁၃၁၁၅	၁၁၁၉၈	၅၉၀	၂၃၈၇၅	၆၅၀	၁၁၀၉၀၂

အလုပ်လုပ်နိုင်သူဦးရေနှင့် အလုပ်လက်မဲ့ဦးရေ

၄၀။ ပန်းတနော်မြို့နယ်တွင်ရှိသော အလုပ်လုပ်နိုင်သူဦးရေနှင့် အလုပ် လက်မဲ့ နှုန်းကို အောက်ပါအတိုင်း ဖော်ပြအပ်ပါသည်-

စဉ်	အလုပ် လုပ်နိုင် သူဦးရေ	လုပ်ငန်းခွင်ရှိ လုပ်သား ဦးရေ	အလုပ် လက်မဲ့ ဦးရေ	အလုပ်လက်မဲ့ ရာခိုင်နှုန်း
၁	၁၃၃၅၆၂	၁၁၁၀၂၀	၂၂၇၄၂	၁၇.၀၂

အခန်း (၇)

လူမှုရေးဆိုင်ရာအချက်အလက်များ

ပညာရေးကဏ္ဍ

၄၁။ ပန်းတနော်မြို့နယ်တွင်ရှိသော ပညာရေးဆိုင်ရာအချက်အလက်များမှာ အောက်ပါအတိုင်းဖော်ပြ အပ်ပါသည်။

(က) အဆင့်မြင့်ပညာ

စဉ်	တက္ကသိုလ်/ကောလိပ်/ သိပ္ပံကျောင်းအမည်	တည် နေရာ	အကျယ် အဝန်း (ဧက)	ဆရာ/ ဆရာမ ဦးရေ	ကျောင်း သား/သူ ဦးရေ	ဆရာနှင့် ကျောင်းသား အချိုး
၁	-	-	-	-	-	-
	မြို့နယ် ချုပ်	-	-	-	-	-

(ခ) အခြေခံပညာ

(၁) အထကကျောင်းများ

စဉ်	ကျောင်းအမည်	တည်နေရာ	အကျယ်အဝန်း (ဧက)	ဆရာ/ဆရာမ ဦးရေ	ကျောင်းသား / သူဦးရေ	ဆရာနှင့်ကျောင်းသား အချိုး
၁	ထ (၁)ပန်းတနော်	အလယ်ပိုင်း	၁၅.၈	၅၈	၂၀၉၀	၁:၃၆
၂	ထ (၂)ပန်းတနော်	အရှေ့ပိုင်း	၂.၅၁၆	၅၈	၁၂၀၄	၁:၂၀
၃	မရမ်း	မရမ်း	၁၀.၉၇	၅၈	၁၅၄၅	၁:၂၆
၄	ရင်းတိုက်ကုန်း	တောကျောင်း	၁၆.၀၆	၅၈	၁၂၁၀	၁:၂၀
၅	ရွှေလှေ	ရွှေလှေ	၈.၆၄	၅၈	၆၂၆	၁:၁၀
၆	အင်းမ	အင်းမ	၈.၀၄	၃၉	၁၅၅၈	၁:၃၉
၇	ချောင်းကလေး	ချောင်းကလေး	၅.၀၂	၂၇	၁၀၆၇	၁:၃၉
၈	ပြလင်းမိမ္မပြေး	မိမ္မပြေး	၄.၀၅	၂၆	၈၅၄	၁:၃၂
၉	ကျွန်းကြား	ခန္တကဘို	၈.၅	၂၈	၅၃၁	၁:၁၈
၁၀	ဒေါင့်ကြီး	ရေပေါ်ကြီး	၁၉.၄၄	၂၆	၆၃၃	၁:၂၄
၁၁	စနေ	စနေ	၁၀.၂၆	၂၉	၆၅၃	၁:၂၂
၁၂	ဇရပ်လှကြီး	ဇရပ်လှကြီး	၁၄.၉၃	၃၁	၁၀၅၃	၁:၃၃
၁၃	ဘုရားကြီးကုန်း	ကဿတင်	၁၁	၂၅	၆၆၉	၁:၂၆
၁၄	အစုကြီး	ကျုံတိုင်းကလေး	၆.၀၄	၂၅	၈၂၃	၁:၃၂
၁၅	မအူချောင်း	ဘုရားချောင်း	၅.၂၁	၂၂	၈၈၅	၁:၄၀
မြို့နယ်ချုပ်		-	-	၅၆၈	၁၅၄၀၁	၁:၂၇

(၂) အထကကျောင်းခွဲများ

စဉ်	ကျောင်းအမည်	တည်နေရာ	အကျယ်အဝန်း (ဧက)	ဆရာ/ဆရာမ ဦးရေ	ကျောင်းသား/သူ ဦးရေ	ဆရာနှင့်ကျောင်းသား အချိုး
၁	ထ (ခွဲ)ပြန်ကြီးတိုက်ကုန်း	ခရေကန်	၁၁	၂၁	၆၅၈	၁:၃၁
၂	ထ (ခွဲ)ပေပင်ဆယ်နှစ်ရွာ	ပေပင်တောင်	၆.၁၂	၁၈	၅၇၁	၁:၃၁
၃	ထ (ခွဲ)ဘုရားကုန်း	ပေပင်မြောက်	၆.၁၈	၂၀	၆၇၆	၁:၃၃
၄	ထ (ခွဲ)ပြလင်းချောင်း ကြီး	ပြလင်း	၂.၀၈	၂၂	၆၄၇	၁:၂၉
၅	ထ (ခွဲ)မြစ်ဝ	မြစ်ဝ	၇.၀၈	၁၉	၆၂၄	၁:၃၂
၆	ထ (ခွဲ)ဒေါဝါး	ဒေါဝါး	၁၃.၁၁	၁၈	၆၆၃	၁:၃၆
၇	ထ (ခွဲ)မင်းဂရ	မင်းဂရ	၃.၄၄	၁၃	၆၃၅	၁:၄၈
၈	ထ (ခွဲ)ထိန်ကုလားကုန်း	ထိန်ကုလားကုန်း	၀.၆	၁၄	၅၂၂	၁:၃၇
၉	ထ (ခွဲ)ရေလဲတောင်စု	ရေလဲတောင်စု	၂.၆	၁၁	၃၈၁	၁:၃၄
၁၀	ထ (ခွဲ)ဝဲဒေါင့်	အစုကြီး	၉.၈၆	၁၃	၅၄၆	၁:၄၂
မြို့နယ်ချုပ်		-	-	၁၆၉	၅၉၂၃	၁:၃၅

(၃) အလကကျောင်းများ

စဉ်	ကျောင်းအမည်	တည်နေရာ	အကျယ်အဝန်း (ဧက)	ဆရာ/ဆရာမ ဦးရေ	ကျောင်းသား/သူ ဦးရေ	ဆရာနှင့်ကျောင်းသား အချိုး
၁	လ-အတွင်းအိုးဘို	အိုးဘို	၇	၁၃	၄၀၅	၁:၃၁
၂	လ-ပသွယ်	ပသွယ်	၁၃	၁၂	၂၁၀	၁:၁၇
၃	လ-အကယ်ချောင်း	အကယ်ချောင်း	၆.၅၅	၁၄	၄၆၄	၁:၃၃
၄	လ-ပြလင်းရေကျော်	ပြလင်း	၃.၅၃	၁၆	၄၁၂	၁:၂၅
၅	လ-ရေပေါ်ရေလဲ	ရေပေါ်ရေလဲ	၉.၂	၁၃	၂၇၂	၁:၂၀
၆	လ-ရေတွင်းကုန်း (ဆင်)	ရေတွင်းကုန်း	၂.၅၅	၁၂	၃၂၉	၁:၂၇
၇	လ-လှေဆွဲ	ရွာသစ်ကြီး	၁၀.၈၁	၁၀	၃၂၁	၁:၃၂
၈	လ-ရွှေဖလားကျွန်း	ကဿဝင်	၃.၂၇	၁၁	၂၂၆	၁:၂၀
၉	လ-ကဿဝင်အောက်စု	ကဿဝင်	၆.၈	၁၁	၂၆၉	၁:၂၄
၁၀	လ-ကဇင်းတောကျောင်းစု	ကဿဝင်	၂.၁၆	၁၂	၂၇၆	၁:၂၃
၁၁	လ-ရွှေဒဂါးကျွန်း	ထိန်ကုလားကုန်း	၃.၁	၁၁	၃၁၇	၁:၂၈
၁၂	လ-လက်ပန်ကုန်း	ခရေကန်	၂.၃၉	၁၁	၂၉၄	၁:၂၆
၁၃	လ-တောကြီးစာဖြူစု	ဆုတောင်းပြည့်	၄.၀၈	၁၀	၃၂၈	၁:၃၂
၁၄	လ-ကျုံ့ခရမ်း	ကျုံ့တိုင်းကြီး	၆.၉၉	၁၃	၃၈၇	၁:၂၉
မြို့နယ်ချုပ်		-	-	၁၆၉	၄၅၁၀	၁:၂၆

(၄) အလကကျောင်းခွဲများ

စဉ်	ကျောင်းအမည်	တည်နေရာ	အကျယ်အဝန်း (ဧက)	ဆရာ/ဆရာမ ဦးရေ	ကျောင်းသား/သူ ဦးရေ	ဆရာနှင့်ကျောင်းသား အချိုး
၁	လ (ခွဲ) ကျုံ့တုံးကလေး	ကျုံ့တုံးကလေး	၄.၉၂	၁၂	၃၄၈	၁:၂၉
၂	လ (ခွဲ) သုံးခွ	သုံးခွ	၈.၃၇	၁၁	၃၂၇	၁:၂၉
၃	လ (ခွဲ) ကုန်းပတ္တော်	ကညင်ငူ	၃.၆၂	၁၂	၂၁၅	၁:၁၇
၄	လ (ခွဲ) ကဇင်းငူ	ကဇင်းငူ	၃.၀၇	၁၂	၃၅၀	၁:၂၉
၅	လ (ခွဲ) ဆယ့်နှစ်ရွာ	မင်းဆယ်	၂.၈၄	၁၂	၄၃၃	၁:၃၆
၆	လ (ခွဲ) မဿမံ (ဆင်)	ဆင်လမ်းကြီး	၂.၁၂	၁၁	၃၁၁	၁:၂၈
၇	လ (ခွဲ) သက္ကယ်ကုန်း	ကျုံ့တိုင်းကလေး	၄.၁၆	၉	၃၈၃	၁:၄၂
၈	လ (ခွဲ) ကုလားကုတ်	ရေပေါ်ကြီး	၁.၄	၁၀	၂၀၃	၁:၂၀
၉	လ (ခွဲ) စီဘီသောင်	ကဿဝင်	၅.၀၄	၉	၂၄၇	၁:၂၇
၁၀	လ (ခွဲ) ဂရက်ကျော်	ခရေကန်	၁.၈၆	၉	၂၁၇	၁:၂၄
မြို့နယ်ချုပ်		-	-	၁၀၇	၃၀၃၄	၁:၂၈

(၅) မူလတန်းလွန်ကျောင်းများ

စဉ်	မြို့နယ်	ကျောင်းအရေအတွက်	ဆရာ/ဆရာမ ဦးရေ	ကျောင်းသား/သူ ဦးရေ	ဆရာနှင့်ကျောင်းသား အချိုး
၁	ပန်းတနော်	၂၃	၁၈၁	၄၀၁၅	၁:၂၂

မြို့နယ်ချုပ်	၂၃	၁၈၁	၄၀၁၅	၁:၂၂
---------------	----	-----	------	------

(၆) အမကကျောင်းများ

စဉ်	ကျောင်းအရေအတွက်	ဆရာ/ ဆရာမ ဦးရေ	ကျောင်းသား/ သူဦးရေ	ဆရာနှင့် ကျောင်းသားအချိုး
၁	၂၁၆	၁၀၂၇	၁၇၉၅၅	၁:၁၇
မြို့နယ်ချုပ်	၂၁၆	၁၀၂၇	၁၇၉၅၅	၁:၁၇

(ဂ) မူလတန်းကြိုကျောင်း

စဉ်	ကျောင်း အမည်	တည်နေရာ	ဆရာ/ ဆရာမ ဦးရေ	ကျောင်းသား/ ကျောင်းသူ ဦးရေ	အချိုး
၁	ထ-အင်းမ	အင်းမ	၁	၁၅	၁:၁၅
၂	ထ-မရမ်း	မရမ်း	၁	၁၅	၁:၁၅
၃	ထ-ချောင်းကလေး	ချောင်းကလေး	၁	၃၃	၁:၃၃
၄	ထ-ရွှေလှေ	ရွှေလှေ	၁	၅၄	၁:၅၄
၅	ထ-ကျွန်းကြား	ကျွန်းကြား	၁	၂၈	၁:၂၈
၆	မ-ကပိုင်	ကပိုင်	၁	၁၆	၁:၁၆
၇	မ-အင်းတကောကျောင်းစု	မ-အင်းတကောကျောင်းစု	၂	၃၀	၁:၁၅
၈	မ-ချောင်းဖျားကြီး	ချောင်းဖျားကြီး	၂	၃၈	၁:၁၉
၉	မ-ဆင်ဂေါင်း	ဆင်ဂေါင်း	၁	၁၀	၁:၁၀
၁၀	မ-ကျုံတနီး	ကျုံတနီး	၂	၁၃	၁:၇
၁၁	မ-ရွာသစ်ကုန်း (ကပိုင်)	ရွာသစ်ကုန်း	၁	၂၀	၁:၂၀
၁၂	မ-သောင်းဒေါင့်	သောင်းဒေါင့်	၁	၂၁	၁:၂၀
၁၃	မ-စံကျောင်း	စံကျောင်း	၁	၂၀	၁:၂၀
၁၄	မ (ခွဲ)ကြိမ်ရိုး	ကြိမ်ရိုး	၁	၁၂	၁:၁၂
မြို့နယ်ချုပ်		-	၁၇	၃၂၅	၁:၁၉

(ဃ) ဘုန်းတော်ကြီးသင် ပညာရေးကျောင်း

စဉ်	ကျောင်း အမည်	တည် နေရာ	ဆရာ/ ဆရာမ ဦးရေ	ကျောင်းသား/ ကျောင်းသူ ဦးရေ	အချိုး
၁	သုခိတာရုံ ညောင်ပင်ကျောင်း	ရေပေါ်ရေလဲ	၅	၇၂	၁: ၁၄
၂	ဘုရားကြံဒေါင့်	ဘုရားကြီးဒေါင့်	၉	၁၀၄	၁:၁၂
၃	သာသနောဒယ	ကသာပင်	၄	၃၅	၁: ၉
၄	မဏိရတနာ	မြို့တွက်သစ်	၁၃	၂၅၆	၁: ၂၀
၅	သာသနာ့ အလင်းရောင်	ကြက်ကျွန်း	၈	၁၃၄	၁:၁၇

	စုစုပေါင်း		၃၉	၆၀၀	၁:၁၅
--	------------	--	----	-----	------

(င) ကျောင်းနေအရွယ်ကလေးများ ကျောင်းအပ်နှံမှု

စဉ်	(၅)နှစ်ပြည့်ကလေး			ကျောင်းအပ်နှံမှု			ကျောင်းအပ်နှံမှု %
	ကျား	မ	ပေါင်း	ကျား	မ	ပေါင်း	
၁	၂၈၈၀	၂၈၀၀	၅၆၈၀	၂၈၆၇	၂၇၈၈	၅၆၅၅	၉၉.၅၅%

(စ) တက္ကသိုလ်ဝင်တန်း အောင်မြင်မှု

စဉ်	မြို့နယ်	၂၀၁၆-၂၀၁၇ ခုနှစ်				၂၀၁၇-၂၀၁၈ ခုနှစ်			
		စာရင်းရှိ	ဖြေဆို	အောင်မြင်	%	စာရင်းရှိ	ဖြေဆို	အောင်မြင်	%
၁	ပန်းတနော်	၂၉၂၃	၂၆၀၂	၅၀၇	၁၉.၄၉	၃၀၉၆	၂၇၁၄	၆၅၇	၂၄.၂၁
	မြို့နယ်ချုပ်	၂၉၂၃	၂၆၀၂	၅၀၇	၁၉.၄၉	၃၀၉၆	၂၇၁၄	၆၅၇	၂၄.၂၁

(ဆ) စာတတ်မြောက်မှုရာနှုန်း

စဉ်	မြို့နယ်လူ ဦးရေ	(၁၅)နှစ်အထက် လူဦးရေ	စာတတ်မြောက် ဦးရေ	စာတတ်မြောက်မှုနှုန်း
၁	၂၇၁၃၅	၂၀၀၀၂	၂၀၀၀၂	၁၀၀%
မြို့နယ် ချုပ်	၂၇၁၃၅	၂၀၀၀၂	၂၀၀၀၂	၁၀၀%

(ဇ) သင်ကြားမှု၊ သင်ယူမှု၊ အထောက်အကူပြု စာသင်ခန်း များ ဖွင့်လှစ်နိုင်မှု အခြေအနေ

(၁) အထက ကျောင်းများ

စဉ်	အထက်တန်းကျောင်း					
	စာရင်းရှိ	Media တပ်ပြီး	3PLT တပ်ပြီး	2PLT တပ်ပြီး	1PLT တပ်ပြီး	ပေါင်း
၁	၁၅	၂	၆	၇	-	၁၅
မြို့နယ် ချုပ်	၁၅	၂	၆	၇	-	၁၅

(၂) အလက ကျောင်းများ

စဉ်	အလယ်တန်းကျောင်း					
	စာရင်းရှိ	Media တပ်ပြီး	3PLT တပ်ပြီး	2PLT တပ်ပြီး	1PLT တပ်ပြီး	ပေါင်း
၁	၂၄	-	၀	၁၂	၁၁	၂၄
မြို့နယ်ချုပ်	၂၄	-	၀	၁၂	၁၁	၂၄

(၃) အမက ကျောင်းများ

စဉ်	မူလတန်းကျောင်း					
	စာရင်းရှိ	Media တပ်ပြီး	3PLT တပ်ပြီး	2PLT တပ်ပြီး	1PLT တပ်ပြီး	ပေါင်း

၁	၂၆၄	-	-	၂	၂၆၂	၂၆၄
မြို့နယ်ချုပ်	၂၆၄	-	-	၂	၂၆၂	၂၆၄

(ဈ) စာကြည့်တိုက်များ ဖွင့်လှစ်နိုင်မှု

စဉ်	အုပ်ချုပ်ရေး	ပညာရေး	ပြန်ဆက်	ဘုန်းကြီးကျောင်း	အခြား	ပေါင်း
၁	၂၁	၅၂	၁	၄	၄၁၇	၄၉၅
မြို့နယ် ချုပ်	၂၁	၅၂	၁	၄	၄၁၇	၄၉၅

ကျန်းမာရေးကဏ္ဍ

၄၂။ ပန်းတနော်မြို့နယ်၏ ကျန်းမာရေးကဏ္ဍဆိုင်ရာ အချက် အလက် များမှာ အောက်ပါအတိုင်းဖြစ်ပါသည်-

(က) ဆေးရုံများ

စဉ်	ဆေးရုံအမည်	အစိုးရ/ ပုဂ္ဂလိက	ကုတင်အရေ အတွက်
၁	ပြည်သူ့ဆေးရုံ	အစိုးရ	၂၅
၂	အင်းမတိုက်နယ်	အစိုးရ	၁၆
၃	ချောင်းကလေးတိုက်နယ်	အစိုးရ	၁၆
၄	မင်းဂရု တိုက်နယ်	အစိုးရ	၁၆
၅	အစုကြီးတိုက်နယ်	အစိုးရ	၁၆

(ခ) ဆေးပေးခန်းများ

စဉ်	ဆေးပေးခန်း အမည်	အစိုးရ/ ပုဂ္ဂလိက	ကုသသည့် ရောဂါအမျိုးအစား
၁	မြမေတ္တာ	ပုဂ္ဂလိက	နား၊ နှာခေါင်း၊ လည်ချောင်း၊ မျက်စိ၊ အထွေထွေရောဂါ
၂	မြရတနာ	ပုဂ္ဂလိက	အထွေထွေရောဂါ
၃	Dr လွမ်းဝေ	ပုဂ္ဂလိက	အထွေထွေရောဂါ
၄	Dr စိန်ဝင်း	ပုဂ္ဂလိက	အထွေထွေရောဂါ
၅	Dr တင်မင်းထွဋ်	ပုဂ္ဂလိက	အထွေထွေရောဂါ
၆	Dr ဇော်ငွေဦး	ပုဂ္ဂလိက	သွားဘက်ဆိုင်ရာ
၇	Drအေးမင်းသန်း	ပုဂ္ဂလိက	အထွေထွေရောဂါ
၈	Drကျော်မျိုးထွန်း	ပုဂ္ဂလိက	အထွေထွေရောဂါ

၉	Drခင်ခင်လေး	ပုဂ္ဂလိက	အထွေထွေရောဂါ
၁၀	Drစအောင်မိုးထက်	ပုဂ္ဂလိက	အထွေထွေရောဂါ
၁၁	Drလွမ်းဝေလွင်	ပုဂ္ဂလိက	အထွေထွေရောဂါ
၁၂	Drခင်မောင်စိုး	ပုဂ္ဂလိက	အထွေထွေရောဂါ

(ဂ) ကျေးလက်ကျန်းမာရေးဌာန/ဌာနခွဲ

စဉ်	ကျေးလက်ကျန်းမာရေး ဌာန/ ဌာနခွဲအမည်	တည်နေရာ	မှတ်ချက်
၁	ကျေးလက်ကျန်းမာရေးဌာန	မရမ်းကျေးရွာ	
၂	။	ချောင်းကလေး	
၃	။	ခနွဲကဘို	
၄	။	ရေပေါ် (ဒေါင့်ကြီး)	
၅	။	မြစ်ဝ	
၆	။	သုံးခွ	
၇	။	တောကျောင်း	
၁	ကျေးလက်ကျန်းမာရေးဌာနခွဲ	ဂရက်ကျော်	
၂	။	ပသွယ်	
၃	။	လက်ပံကုန်း	
၄	။	ဘနစ်	
၅	။	အင်းတကော	
၆	။	ဒေါင်း	
၇	။	ကညင်ကုန်း	
၈	။	ယင်းယို	
၉	။	ခနော်	
၁၀	။	မင်းဆယ်	
၁၁	။	အိုင်ကနူး	
၁၂	။	ဇရပ်လှ	
၁၃	။	ရွာသာကြီး	
၁၄	။	အစုကြီး	
၁၅	။	စာဖြူ	
၁၆	။	ကတောက်ဆပ်	
၁၇	။	ကပိုင်	
၁၈	။	ကျုံ့ခရမ်း	
၁၉	။	ဆုတောင်းပြည်	
၂၀	။	ဲဒေါင့်	
၂၁	။	ထွန်းပ	
၂၂	။	ပြလင်း	
၂၃	။	ပိတောက်ချောင်း	
၂၄	။	မိမ္မပြေး	

ဃ) ကျန်းမာရေးစောင့်ရှောက်မှု	၂၅	။	ါးငူ					
	၂၆	။	ဘဝိုင်း					
	၂၇	။	သမိုင်း					
	၂၈	။	တောကျောင်း					
	၂၉	။	တူးချောင်း					
	၃၀	။	ရွာသစ်					
	၃၁	။	ဆင်သေ					
	၃၂	။	ရေလဲ					
	၃၃	။	ကသာဝင်					
	၃၄	။	သုံးအိမ်တန်း					
	၃၅	။	စီဘီသောင်					
	၃၆	။	မအူချောင်း					
	စဉ်	၃၇	။	ကင်းပကြီး				
		၃၈	ဆရာဝန်မှ ကျန်းမာရေးစောင့်ရှောက်မှုနှုန်း	သူနာပြုမှ ကျန်းမာရေးစောင့်ရှောက်မှုနှုန်း	လက်ထောက် ကျန်းမာရေးမှူးမှ မိုးကုတ် ကျန်းမာရေး စောင့်ရှောက်မှုနှုန်း			
၃၉		။	။	ကျုံ့လမ်း				
၄၀		ဆရာဝန်	ဆရာဝန် နှင့်	သူနာပြု	သူနာပြု နှင့်	ကယ်ချောင်း	လ/ဆ ကျန်းမာရေးမှူးနှင့်	လ/ဆ ကျန်းမာရေးမှူးနှင့်
၄၁		ဦးရေ	လူဦး ရေ အချိုး	ဦးရေ	လူဦး ရေ အချိုး	အချို့နှင့် တောဝင် ရှေးမှူး ဦးရေ	လူဦးရေ အချိုး	လူဦးရေ အချိုး
၄၂		၂၇၁၁၅	၈	၁:၃၃၈၉၁	၃၁	၁:၈၇၄၈	၈	၁:၃၃၈၉၁
၄၃	၂၇၁၁၅	၈	၁:၃၃၈၉၁	၃၁	၁:၈၇၄၈	၈	၁:၃၃၈၉၁	
ဒေသတွင်း	၄၅	။	ဥတို					
	၄၆	။	ထိန်ကွင်း					
	၄၇	။	ကျောင်းတော်ကလေး					
	၄၈	။	အထက်ကဇင်းတော					
	၄၉	။	ထိန်ကုန်း					
	၅၀	။	လင်ပံဇင်					

အများဆုံးဖြစ်တတ်သောရောဂါများ

စဉ်	ရောဂါအမျိုးအစား									
	ငှက်ဖျား		ဝမ်း လျှော		တီဘီ		ဝမ်းကိုက်		အသည်းရောင်	
	ဖြစ်	သေ	ဖြစ်	သေ	ဖြစ်	သေ	ဖြစ်	သေ	ဖြစ်	သေ
၁	၁	-	၂၈၅၄	၃	၁၄၄	၅	၁၁၇၁	-	၁၁၀	-
မြို့နယ်ချုပ်	၁	-	၂၈၅၄	၃	၁၄၄	၅	၁၁၇၁	-	၁၁၀	-

(စ) HIV/AIDS -ရောဂါ ဖြစ်ပွား/ သေဆုံးဦးရေ

စဉ်	၂၀၁၆-၂၀၁၇		၂၀၁၇-၂၀၁၈	
	ဖြစ်	သေ	ဖြစ်	သေ

၁	၅၃	၄	၄၆	၅
မြို့နယ်ချုပ်	၅၃	၄	၄၆	၅

(ဆ) ကျန်းမာရေးဆိုင်ရာ အညွှန်းကိန်းများ

စဉ်	မိခင် ဦးရေ	ကလေး ဦးရေ	လူ (၁၀၀၀) လျှင်			
			မွေးနှုန်း	မိခင်သေနှုန်း	မွေးကင်းစကလေးသေနှုန်း	ကိုယ်ဝန်ပျက်နှုန်း
၁	၆၃၉၁	၂၃၄၈၅	၆၃	၁.၅	၈.၄	၄.၆
မြို့နယ် ချုပ်	၆၃၉၁	၂၃၄၈၅	၆၃	၁.၅	၈.၄	၄.၆

လူမှုရေးအသင်းအဖွဲ့များ

၄၃။ ပန်းတနော်မြို့နယ်ရှိ လူမှုရေးအသင်းအဖွဲ့များဆိုင်ရာ အချက် အလက်များ မှာ အောက်ပါအတိုင်း ဖြစ်ပါသည်-

(က) INGO

စဉ်	INGO အမည်	ရုံး/ ရုံးခွဲ တည်နေရာ	ဆောင်ရွက်သည့် လုပ်ငန်း
၁	Global Pact Myanmar	မြို့ကွက်သစ်ရပ်ကွက်	အသေးစားငွေကြေး ပန်ဆောင်မှုလုပ်ငန်း

(ခ) NGO (ဦးရေ)

စဉ်	အမျိုးသမီး ရေးရာ	မိခင်/ကလေး အသင်း	စစ်မှုထမ်း ဟောင်း	ကြက်မြေခို	အရံမီးသတ်
၁	၄၇၉၅၅	၃၀၃၂၀	၂၂၄	၅၅၆	၂၉၅၉

(ဂ) အသင်းအဖွဲ့များ

စဉ်	အသင်းအဖွဲ့အမည်	ရုံး/ရုံးခွဲ တည်နေရာ	မှတ်ပုံ တင် အမှတ်	ဆောင်ရွက်သည့်လုပ်ငန်း
၁	အရေးပေါ်လူနာတင်ယာဉ်ကူညီမှုအသင်း	မြို့ကွက်သစ်ရပ်ကွက် အောင်သပြေဘိုးဘွား ရိပ်သာ	(၂၂၉၄)	အရေးပေါ်လူနာများအားအခမဲ့ ပို့ဆောင်ပေးခြင်း
၂	စေတနာရှင်ပရဟိတအသင်း	မရမ်းတောကျေးရွာ၊ တောကျောင်းအုပ်စု	၁/၂၀၁၆ (ယာယီ)	အခမဲ့ကျန်းမာရေးစောင့်ရှောက် ပေးခြင်း
၃	မိုးဆမ်းပန်းကျန်းမာရေးစောင့်ရှောက်မှု အထောက်အကူပြုလူမှုရေးအသင်း	ကျက်ကျွန်းကျေးရွာ၊ ကသာဝင်အုပ်စု	၂/၂၀၁၆ (ယာယီ)	(၅) နှစ် အောက် ကလေးများ၊ ကိုယ်ဝန်ဆောင်များ၊ သက်ကြီး ရွယ်အိုများအားအခမဲ့ကျန်းမာ ရေး စောင့်ရှောက် ပေးခြင်း
၄	သုဂတိစေတနာရှင်လူမှုကူညီရေးအသင်း	ကျက်ကျွန်းကျေးရွာ၊ ကသာဝင်အုပ်စု	၁/၂၀၁၇ (ယာယီ)	အခမဲ့ကျန်းမာရေးစောင့်ရှောက် ပေးခြင်း

အားကစားနှင့် ဖျော်ဖြေရေးလုပ်ငန်းများ

၄၄။ ပန်းတနော်မြို့နယ်ရှိ အားကစားနှင့် ဖျော်ဖြေရေးလုပ်ငန်းများ ဆိုင် ရာ အချက် အလက်များမှာ အောက်ပါအတိုင်းဖြစ်ပါသည်-

စဉ်	အားကစားကွင်း						ဖျော်ဖြေရေး		
	ဘော လုံး	ဘောလီဘော	ဘတ်စကက်	တင်းနစ်	ဂေါက်	အခြား	ရုပ်ရှင်ရုံ	ပန်းဖြူ	အခြား
၁	၂	-	-	-	၁	-	-	၁	-

အခန်း (၈)

ဘာသာရေးဆိုင်ရာအချက်အလက်များ

ဗုဒ္ဓဘာသာဆိုင်ရာ အဆောက်အဦများနှင့် သာသနာဝင်ပုဂ္ဂိုလ်များ

၄၅။ ပန်းတနော်မြို့နယ်ရှိဗုဒ္ဓဘာသာဆိုင်ရာ အဆောက်အဦများနှင့် သာသ နာ ဝင်ပုဂ္ဂိုလ်များဆိုင်ရာ အချက်အလက်များအားအောက်ပါအတိုင်း ဖော်ပြ အပ်ပါ သည်-

(က) သာသနိကအဆောက်အဦများ

စဉ်	ဘုရား	စေတီ	ပုထိုး	ဘုန်း ကြီး ကျောင်း	သီလရှင် ကျောင်း	ဓမ္မာရုံ
၁	၂၃၁	၂၃၁	-	၃၀၇	၁၅	-
မြို့နယ်ချုပ်	၂၃၁	၂၃၁	-	၃၀၇	၁၅	-

(ခ) ရဟန်းသံဃာနှင့်သီလရှင်များ

စဉ်	ရဟန်း	သာမဏေ	သီလရှင်
၁	၁၁၇၆	၅၄၈	၈၉
မြို့နယ်ချုပ်	၁၁၇၆	၅၄၈	၈၉

(ဂ) ထင်ရှားသည့်ဘုရား၊စေတီနှင့်ပုထိုးများ

စဉ်	ဘုရား၊စေတီ၊ပုထိုးအမည်	တည်နေရာ
၁	ရွှေမြင်တင်	ရွှေကျောင်း၊မြောက်ကျေးရွာအုပ်စု
၂	ကျိုက္ခနိမ်	မင်းဂရကျေးရွာအုပ်စု
၃	မဟာမြတ်မုနိ	ကျိုတုံးကလေးကျေးရွာအုပ်စု

(ဃ) ထင်ရှားသည့်ဘုန်းတော်ကြီးကျောင်းများ

စဉ်	ဘုန်းကြီးကျောင်း အမည်	ဆရာတော်ဘွဲ့ အမည်	တည်နေရာ
၁	ယွန်းကျောင်း	ဦးနန္ဒိယ	အနောက်ပိုင်း
၂	ပုခမ်းကျောင်း	ဦးပညာသာမိ	အရှေ့ပိုင်း

အခြားဘာသာရေးအဆောက်အဦများ

၄၆။ ပန်းတနော်မြို့နယ်ရှိ အခြားဘာသာရေး အဆောက်အဦများနှင့် ဆိုင် သောအချက်အလက်များအား အောက်ပါအတိုင်းဖော်ပြအပ်ပါသည်-

စဉ်	ခရစ်ယာန်		အစ္စလာမ်		ဟိန္ဒူ ဘုရားကျောင်း		တရုတ် ဘုရားကျောင်း	
	မြို့	ကျေးလက်	မြို့	ကျေးလက်	မြို့	ကျေးလက်	မြို့	ကျေးလက်
၁	၁	၄၆	၁	၁၀	၂	-	၁	-
မြို့နယ်ချုပ်	၁	၄၆	၁	၁၀	၂	-	၁	-

သမိုင်းဝင်ထင်ရှားသော အဆောက်အဦနှင့်နေရာများ

၄၇။ ပန်းတနော်မြို့နယ်ရှိသော သမိုင်းဝင်ထင်ရှားသော အဆောက်အဦနှင့် နေရာများမှာ အောက်ပါ အတိုင်း ဖြစ်ပါသည်-

စဉ်	သမိုင်းဝင် အဆောက်အဦ	တည်နေရာ	ယဉ်ကျေးမှု ဇုန်အမည်	တည်နေရာ
၁	-	-	-	-
မြို့နယ်ချုပ်	-	-	-	-

အခန်း (၉)

ဒေသဖွံ့ဖြိုးရေးဆိုင်ရာအချက်အလက်များ

ဒေသဖွံ့ဖြိုးရေးလုပ်ငန်းများ ဆောင်ရွက်နိုင်မှုအခြေအနေ

၄၈။ ပန်းတနော်မြို့နယ်၏ ဒေသဖွံ့ဖြိုးရေးလုပ်ငန်းများ ဆောင်ရွက် မှုအ ခြေ အနေမှာ အောက်ပါအတိုင်းဖြစ် ပါသည်-

(က) ကျေးလက်ဒေသဖွံ့ဖြိုးတိုးတက်ရေးဦးစီးဌာနမှ ဆောင်ရွက် သည့် လုပ်ငန်းများ

(၁) မြို့- ကျေးလက်၊ ကျေးရွာချင်းဆက်လမ်းများ

စဉ်	လမ်းအရေအတွက်	အရှည် (မိုင်-မာလုံ)	အမျိုးအစား									
			ကတ္တရာ		ကျောက် ချော		မြေ သား		ဂံ		ကွန်ကရစ်	
			အရေအတွက်	မိုင်/မာလုံ	အရေအတွက်	မိုင်/မာလုံ	အရေအတွက်	မိုင်/မာလုံ	အရေအတွက်	မိုင်/မာလုံ	အရေအတွက်	မိုင်/မာလုံ
မြို့နယ် ချုပ်	၈	၅/၁.၀၉	၁	၀/၁	၃	၂/၆.၀၃	၁	၀/၀.၅	-	-	၃	၂/၁.၅၆

(၂) တံတားများ

စဉ်	တံတား အမည်	အရှည် (ပေ)	အမျိုး အစား	ဆောက်လုပ်မှုပုံစံ	
				အ သစ်	ပြင် ထိန်း
၁	ပန်းတနော်မြို့နယ်နှင့်ကျုံပျော်မြို့နယ်ကြား ဗောဓိချောင်း ရိုးဖြတ် တံတား (စိတ္တသုခ)တံတား	၃၇၃	သစ်သား	အ သစ်	-

(၃) သောက်သုံးရေရရှိရေးလုပ်ငန်း

စဉ်	လုပ်ငန်း တည်နေ ရာ	အမျိုးအစားနှင့် အတိုင်းအတာ				အကျိုးပြုအိမ် ခြေ
		ရေ ကန်	ရေ တွင်း	အဝီစိ တွင်း	မြစ်ရေ တင်	
၁	လက်ကျားစု			၄' x ၄၀၀		၈၄
၂	တော်ကွဲကြီး			၄' x ၄၀၀		၇၅
၃	မတ်			၄' x ၄၀၀		၈၇
၄	စော်ပန်			၄' x ၄၀၀		၉၈
မြို့နယ်ချုပ်		-	-	-	-	၃၄၄

(၄) လျှပ်စစ်မီးလင်းရေးလုပ်ငန်း

စဉ်	လုပ်ငန်း တည်နေရာ	ဆောင်ရွက်သည့်နည်းလမ်း						အကျိုး ပြုအိမ်ခြေ
		မဟာ ဓါတ် အား	မီး စက်	နေ ရောင် ခြည်	လေ	ရေ အား	ဇီဝ	
၁	ပျဉ်ဘိုး	-	-	၆၅	-	-	-	၆၅
၂	ခန္တိကဘို	-	-	၇၄	-	-	-	၇၄
၃	ဝါးငူ	-	-	၅၅	-	-	-	၅၅
၄	ကျခတ္တော	-	-	၁၁၃	-	-	-	၁၁၃
၅	ကျခတ္တိုး	-	-	၇၃	-	-	-	၇၃
၆	ကွဲဖြူသောင်	-	-	၅၀	-	-	-	၅၀
၇	ထန်းပင်ကုန်း	-	-	၄၉	-	-	-	၄၉
၈	ကျုံ့ရမ်း	-	-	၂၄	-	-	-	၂၄
၉	ပိတောက်စု	-	-	၄၃	-	-	-	၄၃
မြို့နယ်ချုပ်		-	-	၅၄၆	-	-	-	၅၄၆

(၅) မြစ်မီးရောင်ကျေးရွာစီမံကိန်းလုပ်ငန်း

စဉ်	ကျေးရွာအမည်	အိမ်ခြေ	အိမ်ထောင်စု	ခွင့်ပြုငွေ ကျပ် (သိန်း)
၁	မွေပင်	၁၆၆	၉၇၆	၃၀၀၀၀၀၀၀
၂	သုံးအိမ်တန်း	၁၄၄	၈၅၄	၃၀၀၀၀၀၀၀
၃	ကျောင်းတော်ကလေး	၁၀၀	၅၃၅	၃၀၀၀၀၀၀၀
၄	အင်္ကျီ	၁၇၆	၇၄၄	၃၀၀၀၀၀၀၀
၅	ထွန်းပအရှေ့	၁၂၉	၆၂၀	၃၀၀၀၀၀၀၀
၆	ဆယ်နှစ်ရွာ	၁၂၇	၇၈၆	၃၀၀၀၀၀၀၀
၇	ကျွန်းကြား	၃၅၂	၂၀၅၀	၃၀၀၀၀၀၀၀
၈	ချောင်းဖျားကြီး	၂၃၇	၉၂၀	၃၀၀၀၀၀၀၀
၉	ပေါ်တော်မူ	၁၂၆	၈၀၆	၃၀၀၀၀၀၀၀
၁၀	တံတားချောင်း	၈၃	၃၉၈	၃၀၀၀၀၀၀၀
၁၁	ဒေါင့်ကြီး+ဖြတ်လမ်းကလေး	၈၇	၄၄၄	၃၀၀၀၀၀၀၀
၁၂	ဦးတို	၁၄၄	၆၉၅	၃၀၀၀၀၀၀၀
မြို့နယ်ချုပ်		၁၈၇၁	၉၈၂၈	၃၆၀၀၀၀၀၀၀

(၆) ကျေးလက်အိမ်ယာဖွံ့ဖြိုးရေးလုပ်ငန်း

စဉ်	ကျေးရွာ အမည်	ခွင့်ပြု အိမ်ခြေ	ပြီးစီးအိမ်ခြေ	ကုန်ကျငွေ ကျပ် (သိန်း)
၁	လှိုင်းတာ	၄	၄	၁၁၈.၈
၂	ဇီးပင်စု	၄	၄	၁၁၈.၈
မြို့နယ်ချုပ်		၈	၈	၂၃၇.၆

(၇) ကျေးလက်အိမ်သာလုပ်ငန်း

စဉ်	ကျေးရွာအမည်	ခွင့်ပြုလုံးရေ	ပြီးစီးလုံးရေ	ကုန်ကျငွေ ကျပ် (သိန်း)
၁	ဥတိုအနောက်	၅	၅	၅၄.၄၅
၂	ဘနစ်	၅	၅	၅၄.၄၅
၃	ထိန်ကွင်း	၅	၅	၅၄.၄၅
၄	ပုဇွန်လွှာ	၅	၅	၅၄.၄၅
၅	လက်ပန်တုန်း	၅	၅	၅၄.၄၅
၆	တာပါတ်ကလေး	၅	၅	၅၄.၄၅
မြို့နယ်ချုပ်		၃၀	၃၀	၃၂၆.၇

(၈) အစိုးရနှင့်ပြည်သူ့ဆောင်ရွက်သည့် ဒေသဖွံ့ဖြိုးရေး လုပ်ငန်း များ

စဉ်	လုပ်ငန်း အမည်	အရွယ်အစား / အရှည်	ကုန်ကျငွေ			ပြီးစီး ရက်
			အစိုးရ	ပြည်သူ	ပေါင်း	
၁	-	-	-	-	-	-
မြို့နယ် ချုပ်		-	-	-	-	-

၄၉။ မြို့ပြစီမံကိန်း (Town Plan) နှစ် (၃၀) အတွက် မြေအသုံးချမှု ဆိုင်ရာ လျာထားမှု။ ပန်းတနော်မြို့၏ လက်ရှိလူဦးရေသည် (၁၉၇၆) ဦးဖြစ်ပြီး၊ လက်လက်ရှိလူဦးရေနှုန်းအရ နောင်လာမည့် အနှစ် (၂၀) ကာလတွင်လူဦးရေ (၂၆၄၉၂) ဦး ဖြစ်ပေါ်လာမည်ဟု ခန့်မှန်းရပါသည်။ တိုးတက်လာမည့်လူဦးရေအတွက် မြို့၏ အနောက်ဘက်မြို့သစ် (၈) လမ်းထိပ်မှ ရွှေမြင်တင်ကျေးရွာဘက်အထိ (၁၆၂.၂၅) အားတိုးချဲ့သွား ရန် မြို့ပြစီမံကိန်း ရေးဆွဲဆောင်ရွက်ထားရှိပြီးဖြစ်ပါသည်။

အခန်း (၁၀)

အတွေ့ထွေ

၅၀။ အခြားတင်ပြလိုသော အချက်များ

နိဂုံး

၅၁။ ပန်းတနော်မြို့နယ်၏ ဒေသဆိုင်ရာ အချက်အလက်များကို ဌာနဆိုင်ရာများမှ ပူးပေါင်း၍ အချက် အလက်များ၊ ဒေသဆိုင် ရာ အချက်အလက်စာစောင် များမှတ်တမ်းများအပေါ်တွင် အခြေခံလျက် အကျဉ်းချုံးပြုစု ထားခြင်းဖြစ်ပါသည်။ ဒေသ ဆိုင်ရာအချက် အလက်များအားမှတ်တမ်းတင်စု စည်းတင်ပြခြင်း အားဖြင့် ပန်းတနော်မြို့နယ် တစ်ခုလုံး၏ အချက် အလက် နှင့် ဖွံ့ဖြိုးတိုးတက်မှု အခြေအနေများကို လေ့လာသိရှိနိုင်ပြီး မိမိတို့၏ လုပ်ငန်းများကို အထောက် အကူ ပြုမည် ဖြစ်ပါကြောင်း တင်ပြအပ်ပါသည်။

မြို့နယ်အထွေထွေအုပ်ချုပ်ရေးဦးစီးဌာန
ပန်းတနော်မြို့နယ်

ရက်စွဲ၊ ၂၀၁၉ ခုနှစ်၊ ဖေဖော်ဝါရီလ ()ရက်

မာတိကာ

စဉ်	အကြောင်းအရာ	စာမျက်နှာ	
		မှ	ထိ
	မြေပုံ	၇	၈
	အခန်း (၁) နိဒါန်း နှင့် ဒေသသမိုင်း		
၁။	နိဒါန်း	၉	၉

စဉ်	အကြောင်းအရာ	စာမျက်နှာ	
		မှ	ထိ
၂။	ဒေသသမိုင်းအကျဉ်း	၉	၉
	အခန်း (၂) ပထဝီဝင်အနေအထား		
၃။	တည်နေရာနှင့် အကျယ်အဝန်း	၉	၉
၄။	နယ်နိမိတ်	၉	၉
၅။	မြေမျက်နှာသွင်ပြင်	၉	၉
၆။	ရေဆင်း	၉	၉
၇။	ပင်လယ်ရေမျက်နှာပြင်အထက်အမြင့်	၉	၉
	အခန်း (၃) ရာသီဥတုနှင့်သဘာဝပတ်ဝန်းကျင်		
၈။	ရာသီဥတု	၁၀	၁၀
၉။	သဘာဝပေါက်ပင်	၁၀	၁၀
၁၀။	တောရိုင်းတိရစ္ဆာန်များ	၁၀	၁၀
၁၁။	သဘာဝပတ်ဝန်းကျင်လက်ရှိအခြေအနေ	၁၀	၁၀
၁၂။	သဘာဝပတ်ဝန်းကျင်ထိန်းသိမ်းရေးလုပ်ငန်းများ	၁၀	၁၀
၁၃။	သဘာဝဘေးအန္တရာယ် ကျရောက်မှု	၁၀	၁၀
	အခန်း (၄) လူဦးရေဆိုင်ရာအချက်အလက်များ		
၁၄။	နေထိုင်သည့်တိုင်းရင်းသားလူမျိုးစုများ	၁၀	၁၀
၁၅။	အိမ်ခြေ ၊ အိမ်ထောင်စုနှင့်လူဦးရေ (က) အိမ်ခြေ/အိမ်ထောင်စု (ခ) လူဦးရေ	၁၁	၁၁
၁၆။	လူဦးရေတိုးနှုန်းနှင့် ကျား/မ အချိုး (က) လူဦးရေတိုးနှုန်းနှင့်ကျား/မ အချိုး (ခ) မွေးဖွား၊ သေဆုံး၊ ပြောင်းဝင်၊ ပြောင်းထွက်လူဦးရေ	၁၁	၁၁
၁၇။	ကိုးကွယ်သည့်ဘာသာ	၁၁	၁၁
၁၈။	နိုင်ငံခြားသားများနေထိုင်မှု	၁၂	၁၂
	အခန်း (၅) အုပ်ချုပ်ရေးဆိုင်ရာအချက်အလက်များ		
၁၉။	အုပ်ချုပ်ရေးနယ်မြေ ဖွဲ့စည်းမှု	၁၂	၁၂
၂၀။	ရွေးကောက်ပွဲဆိုင်ရာ ကိစ္စရပ်များ (က) မြို့နယ်ရွေးကောက်ပွဲကော်မရှင်အဖွဲ့ခွဲ အဖွဲ့ဝင်စာရင်း (ခ) ဆန္ဒမဲပေးပိုင်ခွင့်ရှိသူဦးရေ (ဂ) နိုင်ငံရေးပါတီများ (ဃ) ရွေးချယ်ခံရသောလွှတ်တော်ကိုယ်စားလှယ်များ	၁၂	၁၃
	အခန်း (၆) စီးပွားရေးဆိုင်ရာ အချက်အလက်များ		
၂၁။	စီးပွားရေးဆိုင်ရာ ခြုံငုံသုံးသပ်ချက်	၁၃	၁၃
၂၂။	မြေအသုံးချမှု	၁၃	၁၃

စဉ်	အကြောင်းအရာ	စာမျက်နှာ	
		မှ	ထိ
၂၃။	ဆည်မြောင်းတာဝန်များနှင့်ဆည်ရေသောက်ဧရိယာ (က) ကိုယ့်အားကိုယ်ကိုးဆည်များ (ခ) မြစ်ရေတင်စီမံကိန်းများ (ဂ) တာဝန်များ/ရေထိန်းတံခါးများ	၁၃	၁၃
၂၄။	စိုက်ပျိုးရေးလုပ်ငန်း (က) အဓိကသီးနှံ (၁၀) မျိုး စိုက်ပျိုးထုတ်လုပ်မှု (ခ) နှစ်ရှည်သီးနှံစိုက်ပျိုးမှုအခြေအနေ (ဂ) အခြားဈေးကွက်ဝင်သီးနှံများစိုက်ပျိုးထုတ်လုပ်မှု (ဃ) လယ်ယာသုံးစက်ကိရိယာ သုံးစွဲမှုအခြေအနေ (င) လယ်ယာသုံးထယ်ထွန်နှင့်ကျွဲ၊ နွားကောင်ရေ (စ) ဒေသတွင်းဆန်ဖူလုံမှုရာခိုင်နှုန်း (ဆ) ဒေသတွင်းဆီဖူလုံမှုရာခိုင်နှုန်း	၁၃	၁၄
၂၅။	မွေးမြူရေးလုပ်ငန်း (က) မွေးမြူရေးဇုန်များ (ခ) မြို့နယ်မွေးမြူရေး (ကောင်ရေ) (ဂ) မြို့နယ်အသားထုတ်လုပ်မှု (ပိဿာ) (ဃ) မြို့နယ်ကြက်/ဘဲ/ငှက်/ငှက်ထုတ်လုပ်မှု (လုံး) (င) နို့ထွက်ပစ္စည်းထုတ်လုပ်မှု (စ) မြို့နယ်ငါးပစ္စည်းမွေးမြူမှုအခြေအနေ (ဆ) ရေချို၊ ရေငန်ငါးဖမ်းလုပ်ငန်းမှ အသားထုတ်လုပ်မှု	၁၅	၁၆
၂၆။	စက်မှုလက်မှုလုပ်ငန်း (က) စက်မှုဇုန်များ (ခ) မြို့နယ်ရှိစက်ရုံများ (ဂ) မြို့နယ်ရှိအလုပ်ရုံများ (ဃ) အိမ်တွင်းစက်မှုလက်မှုလုပ်ငန်းများ	၁၆	၁၆
၂၇။	သစ်တောလုပ်ငန်းဆောင်ရွက်မှုအခြေအနေ (က) သစ်တောများ (ခ) စီးပွားဖြစ်သစ်တောစိုက်ခင်း (ဂ) သစ်ထုတ်လုပ်မှု (ဃ) သစ်တောထွက်ပစ္စည်းများ	၁၆	၁၇
၂၈။	တွင်းထွက်ပစ္စည်းထုတ်လုပ်မှုလုပ်ငန်း (က) ဓာတ်သတ္တုတူးဖော်ထုတ်လုပ်မှု (ခ) ကျောက်မျက်တူးဖော်ထုတ်လုပ်မှု	၁၇	၁၇
၂၉။	စွမ်းအင်နှင့်လျှပ်စစ်ဓာတ် (က) ဓာတ်ဆီ/ဒီဇယ် အရောင်းဆိုင်များ (ခ) သဘာဝဓါတ်ငွေ့အရောင်းဆိုင်များ	၁၇	၁၇
၃၀။	ပို့ဆောင်ရေးနှင့်လမ်းပန်းဆက်သွယ်ရေးလုပ်ငန်း (က) လေကြောင်းလမ်း (ခ) ရေကြောင်းလမ်း (ဂ) ရထားလမ်းနှင့်ဘူတာရုံများ (ဃ) ကားဂိတ်များ	၁၇	၁၇

စဉ်	အကြောင်းအရာ	စာမျက်နှာ	
		မှ	ထိ
၃၁။	ပြည်သူ့ဆောက်လုပ်ရေးလုပ်ငန်းများ (က) ကားလမ်းများ (ခ) မြို့နယ်ချင်းဆက်လမ်းများ (ဂ) တံတားများ (င) လမ်း၊ တံတားအသုံးပြုခကောက်ခံသည့်လုပ်ငန်း	၁၈	၁၈
၃၂။	ဟိုတယ်နှင့်ခရီးသွားလုပ်ငန်း (က) ဟိုတယ် (ခ) မိုတယ်၊ အင်း၊ တည်းခိုခန်း (ဂ) ကမ်းခြေ/ အပန်းဖြေနေရာ	၁၈	၁၈
၃၃။	သမဝါယမအသင်းများ	၁၈	၁၈
၃၄။	စီးပွားရေးဆိုင်ရာ အခြေခံအဆောက်အအုံများ (က) ကုမ္ပဏီ၊ ကုန်စည်ဒိုင်၊ ပွဲရုံ၊ ဈေးနှင့်ကုန်တိုက်များ (ခ) ဘဏ်များ (ဂ) စတိုးဆိုင်နှင့်အရောင်းဆိုင်များ	၁၈	၁၉
၃၅။	စည်ပင်သာယာရေးလုပ်ငန်းများ (က) ဈေးလုပ်ငန်း (ခ) သောက်သုံးရေရရှိရေးလုပ်ငန်း (ဂ) သန့်ရှင်းရေးလုပ်ငန်း (ဃ) လမ်း၊ တံတားလုပ်ငန်း	၁၉	၂၀
၃၆။	ပုံနှိပ်လုပ်ငန်းနှင့် မီဒီယာလုပ်ငန်းများ (က) ပုံနှိပ်လုပ်ငန်းနှင့် တေးသံသွင်း၊ ဗွီဒီယို (ခ) မီဒီယာလုပ်ငန်းများ	၂၀	၂၀
၃၇။	ပြည်တွင်း အသားတင်ထုတ်လုပ်မှုနှင့်ဝန်ဆောင်မှု တန်ဖိုး	၂၀	၂၀
၃၈။	လူတစ်ဦးချင်းဝင်ငွေ	၂၀	၂၀
၃၉။	အသက်မွေးဝမ်းကြောင်းလုပ်ငန်းအလိုက် အလုပ်လုပ် သူဦးရေ	၂၁	၂၁
၄၀။	အလုပ်လုပ်နိုင်သူဦးရေနှင့် အလုပ်လက်မဲ့ဦးရေ	၂၁	၂၁
	အခန်း (၇) လူမှုရေးဆိုင်ရာ အချက်အလက်များ		
၄၁။	ပညာရေးကဏ္ဍ (က) အဆင့်မြင့်ပညာ (ခ) အခြေခံပညာ (ဂ) မူလတန်းကြိုကျောင်း (ဃ) ဘုန်းတော်ကြီးသင်ပညာရေးကျောင်း (င) ကျောင်းနေအရွယ်ကလေးများ ကျောင်းအပ်နှံမှု (စ) တက္ကသိုလ်ဝင်တန်းအောင်မြင်မှု (ဆ) စာတတ်မြောက်မှု ရာခိုင်နှုန်း (ဇ) သင်ကြားမှု သင်ယူမှုအထောက်အကူပြုစာသင် ခန်းများဖွင့်လှစ်နိုင်မှု (ဈ) စာကြည့်တိုက်များဖွင့်လှစ်နိုင်မှု	၂၁	၂၅
၄၂။	ကျန်းမာရေးကဏ္ဍ (က) ဆေးရုံများ	၂၅	၂၆

စဉ်	အကြောင်းအရာ	စာမျက်နှာ	
		မှ	ထိ
	(ခ) ဆေးပေးခန်းများ (ဂ) ကျေးလက်ကျန်းမာရေးဌာန/ဌာနခွဲ (ဃ) ကျန်းမာရေးစောင့်ရှောက်မှု (င) ဒေသတွင်း အများဆုံးဖြစ်တတ်သောရောဂါများ (စ) HIV/ AIDS-ရောဂါ ဖြစ်ပွား/ သေဆုံးဦးရေ (ဆ) ကျန်းမာရေးဆိုင်ရာ အညွှန်းကိန်းများ		
၄၃။	လူမှုရေးအသင်းအဖွဲ့များ (က) INGO (ခ) NGO (ဦးရေ) (ဂ) အသင်းအဖွဲ့များ	၂၆	၂၇
၄၄။	အားကစားနှင့်ဖျော်ဖြေရေးလုပ်ငန်းများ	၂၇	၂၇
	အခန်း (၈) ဘာသာရေးဆိုင်ရာအချက်အလက်များ		
၄၅။	ဗုဒ္ဓဘာသာဆိုင်ရာအဆောက်အဦများနှင့်သာသနာဝင် ပုဂ္ဂိုလ်များ (က) သာသနိကအဆောက်အဦများ (ခ) ရဟန်းသံဃာနှင့်သီလရှင်များ (ဂ) ထင်ရှားသည့်ဘုရား၊စေတီ၊ပုထိုးများ (ဃ) ထင်ရှားသည့်ဘုန်းတော်ကြီးကျောင်းများ	၂၇	၂၈
၄၆။	အခြားဘာသာရေးအဆောက်အဦများ	၂၈	၂၈
၄၇။	သမိုင်းဝင်ထင်ရှားသောအဆောက်အဦနှင့်နေရာများ	၂၈	၂၈
	အခန်း (၉) ဒေသဖွံ့ဖြိုးရေးဆိုင်ရာအချက်အလက်များ		
၄၈။	ဒေသဖွံ့ဖြိုးရေးလုပ်ငန်းများဆောင်ရွက်နိုင်မှုအခြေအနေ (က) ကျေးလက်ဒေသဖွံ့ဖြိုးတိုးတက်ရေးဦးစီးဌာနမှ ဆောင်ရွက်သည့်လုပ်ငန်းများ (ခ) အစိုးရနှင့်ပြည်သူ့အဆောင်ရွက်သည့်ဒေသဖွံ့ဖြိုးရေး လုပ်ငန်းများ	၂၈	၃၀
၄၉။	မြို့ပြစီမံကိန်း (TownPlan) နှစ် (၃၀) အတွက်မြေအသုံးချမှု ဆိုင်ရာလျာထားမှု	၃၀	၃၀
	အခန်း (၁၀) အထွေထွေ		
၅၀။	အခြားတင်ပြလိုသောအချက်များ	၃၀	၃၀
၅၁။	နိဂုံး	၃၀	၃၀

ပန်းတနော်မြို့နယ်ဒေသဆိုင်ရာအချက်အလက်များ
အခန်း (၁)
နိဒါန်းနှင့်ဒေသမိုင်း

နိဒါန်း

၁။ အထွေထွေအုပ်ချုပ်ရေးဦးစီးဌာနသည် ပြည်ထဲရေးဝန်ကြီးဌာန အောက်ရှိဌာန တစ်ခုဖြစ်ပြီး တရားဥပဒေ စိုးမိုးရေး၊ ရပ်ရွာအေးချမ်းသာယာရေး၊ ဒေသဖွံ့ဖြိုးရေးနှင့် ပြည်သူ့အကျိုးပြုဆောင်ရွက်ရေးဟူသော ရည်မှန်းချက် တာဝန်များကိုအောင်မြင် ဆောင်ရွက်လျက်ရှိပါသည်။ အထွေထွေအုပ်ချုပ်ရေးဦးစီးဌာန တွင်တာဝန် ထမ်းဆောင်ကြသည့် အဆင့် ဆင့်သော အရာထမ်း၊ အမှုထမ်းများသည် ရုံးချုပ်အဆင့် မှအောက် ခြေရပ်ကွက်/ ကျေးရွာ အုပ်စုအဆင့်အထိအထွေထွေအုပ်ချုပ်ရေးဦးစီးဌာန ရုံးအသီးသီးတွင်တာဝန်ထမ်း ဆောင်ကြပြီးနိုင်ငံတော် အုပ်ချုပ်ရေး ယန္တရားချောမွေ့စွာလည်ပတ်ရေးတွင်ပါဝင်ဆောင်ရွက်ခြင်း၊ ဝန်ကြီးဌာန၏ ရည်မှန်းချက် တာဝန် များအခြားဝန်ကြီးဌာနမှပေးအပ်သော တာဝန်များနှင့် ဒေသဆိုင် ရာအစိုးရအဖွဲ့များ မှပေးအပ်သောလုပ်ငန်း တာဝန်များ ကိုကျေပွန်စွာ ထမ်းဆောင်နေကြရသည်ဖြစ်ရာ ဒေသဆိုင်ရာအချက်အလက်များ ပြုစု ထားရှိခြင်းသည် များစွာ အရေးပါလာပါသည်။ ဒေသဆိုင်ရာအချက်အလက်များ ပြုစုခြင်းဖြင့် မိမိတို့၏လုပ်ငန်းဆောင်ရွက်ရာ တွင်အထောက်အကူပြုသကဲ့သို့အကြီးအကဲများနယ်မြေသို့ ကွင်းဆင်းရာ တွင် နယ်မြေ၏ အချက်အလက်များကို လွယ်ကူစွာသိရှိနိုင်မည်ဖြစ်ပါသည်။ ဤစာအုပ် သည်ပန်းတနော်မြို့နယ်၏ဒေသဆိုင်ရာအချက်အလက်များ (၂၀၁၈ ခုနှစ်၊ စက်တင်ဘာလ ကုန် ထိအခြေအနေ)ကို သက်ဆိုင်ရာဌာန အသီးသီးမှပေး ပို့သော ကိန်းဂဏန်း များနှင့် အညီ ပြုစုတင်ပြထားခြင်း ဖြစ်ပါသည်။

ဒေသခိုင်းအကျဉ်း

၂။ ၂၀၁၇ ဧပြီလမှ ၂၀၁၈ မတ်လကုန်ထိ အပိုင်း (၁)ပါ စာရင်းအတိုင်းဖြစ် ပါသည်။

အခန်း (၂)

ပထဝီဝင် အနေအထား

တည်နေရာနှင့်အကျယ်အဝန်း

၃။ ၂၀၁၇ ဧပြီလမှ ၂၀၁၈ မတ်လကုန်ထိ အပိုင်း (၁)ပါ စာရင်းအတိုင်းဖြစ် ပါသည်။

နယ်နိမိတ်

၄။ ၂၀၁၇ ဧပြီလမှ ၂၀၁၈ မတ်လကုန်ထိ အပိုင်း (၁)ပါ စာရင်းအတိုင်းဖြစ် ပါသည်။

မြေမျက်နှာသွင်ပြင်

၅။ ၂၀၁၇ ဧပြီလမှ ၂၀၁၈ မတ်လကုန်ထိ အပိုင်း (၁)ပါ စာရင်းအတိုင်းဖြစ် ပါသည်။

ရေဆင်း

၆။ ၂၀၁၇ ဧပြီလမှ ၂၀၁၈ မတ်လကုန်ထိ အပိုင်း (၁)ပါ စာရင်းအတိုင်းဖြစ် ပါသည်။

ပင်လယ်ရေမျက်နှာပြင်အထက်အမြင့်

၇။ ၂၀၁၇ ဧပြီလမှ ၂၀၁၈ မတ်လကုန်ထိ အပိုင်း (၁)ပါ စာရင်းအတိုင်းဖြစ် ပါသည်။

အခန်း (၃)

ရာသီဥတုနှင့် သဘာဝပတ်ဝန်းကျင်

ရာသီဥတု

၈။ ပန်းတနော်မြို့နယ်သည် သမမျှတသောရာသီဥတုရှိပြီး ၊ အမြင့်ဆုံး အပူချိန် ၃၈.၄၂ (C)နှင့် အနိမ့်ဆုံးအပူချိန်မှာ (၂၃.၁၁ C) ဖြစ်ပါသည်။ နှစ်အလိုက် ဖြစ်ပေါ်ခဲ့သော မိုးရေချိန်နှင့် အပူချိန်မှာ အောက် ဖော်ပြပါ အတိုင်း ဖြစ် ပါသည်-

စဉ်	ခုနှစ်	မိုးရေချိန်		အပူချိန်	
		မိုးရွာရက်	စုစုပေါင်း မိုးရေချိန် (လက်မ)	နွေရာသီ (.C) အမြင့်ဆုံး	အေးရာသီ (.C) အနိမ့်ဆုံး
၁	၂၀၁၅	၁၁၁	၈၄.၈၉	၂၈.၅၀	၂၃.၈၁
၂	၂၀၁၆	၁၁၀	၈၅.၄၉	၂၈.၈၈	၂၄.၀၅
၃	၂၀၁၇	၁၁၃	၁၁၀.၄၇	၂၇.၆၁	၂၃.၄၁
၄	၂၀၁၈ (၁၈.၉.၂၀၁၈)ထိ	၈၉	၉၇.၅၅	၂၇.၉၅	၂၃.၇၀

သဘာဝပေါက်ပင်များ

၉။ ၂၀၁၇ ဧပြီလမှ ၂၀၁၈ မတ်လကုန်ထိ အပိုင်း (၁)ပါ စာရင်းအတိုင်းဖြစ် ပါသည်။

တောရိုင်းတိရစ္ဆာန်များ

၁၀။ ၂၀၁၇ ဧပြီလမှ ၂၀၁၈ မတ်လကုန်ထိ အပိုင်း (၁)ပါ စာရင်းအတိုင်းဖြစ် ပါသည်။

သဘာဝပတ်ဝန်းကျင် လက် ရှိ အခြေနေ

၁၁။ ၂၀၁၇ ဧပြီလမှ ၂၀၁၈ မတ်လကုန်ထိ အပိုင်း (၁)ပါ စာရင်းအတိုင်းဖြစ် ပါသည်။

သဘာဝပတ်ဝန်းကျင် ထိန်းသိမ်းရေးလုပ်ငန်းများ

၁၂။ ၂၀၁၇ ဧပြီလမှ ၂၀၁၈ မတ်လကုန်ထိ အပိုင်း (၁)ပါ စာရင်းအတိုင်းဖြစ် ပါသည်။

သဘာဝဘေးအန္တရာယ် ကျရောက် မှု

၁၃။ ၂၀၁၇ ဧပြီလမှ ၂၀၁၈ မတ်လကုန်ထိ အပိုင်း (၁)ပါ စာရင်းအတိုင်းဖြစ် ပါသည်။

အခန်း (၄)

လူဦးရေဆိုင်ရာအချက်အလက်များ

နေထိုင်သည့်တိုင်းရင်းသားလူမျိုးစုများ

၁၄။ ပန်းတနော်မြို့နယ်တွင် နေထိုင်ကြသောတိုင်းရင်းသားလူမျိုးစုများမှာ အောက်ပါ အတိုင်း ဖြစ်ပါသည်-

- နောက်ဆုံးအခြေအနေထိစာရင်းမှာ အောက်ပါ အတိုင်း ဖြစ်ပါ သည်။

စဉ်	လူမျိုး	နေထိုင်သည့် လူဦးရေ	မြို့နယ်လူဦးရေ	မြို့နယ်လူဦးရေ၏ ရာခိုင်နှုန်း
၁	ကချင်	၆	၂၇၂၆၂၇	၀.၀၀၂
၂	ကယား	-	၂၇၂၆၂၇	-
၃	ကရင်	၁၃၈၃၉၉	၂၇၂၆၂၇	၅၀.၇၆
၄	ချင်း	၁၇	၂၇၂၆၂၇	၀.၀၀၆
၅	မွန်	၁၅	၂၇၂၆၂၇	၀.၀၀၆
၆	ဗမာ	၁၃၀၇၃၅	၂၇၂၆၂၇	၄၇.၉၅
၇	ရခိုင်	၄၅	၂၇၂၆၂၇	၀.၀၂
၈	ရှမ်း	၅၃	၂၇၂၆၂၇	၀.၀၂
၉	အခြား	၃၃၅၇	၂၇၂၆၂၇	၁.၂၆
	မြို့နယ်ချုပ်	၂၇၂၆၂၇	၂၇၂၆၂၇	၁၀၀

အိမ်ခြေ၊ အိမ်ထောင်စု၊ လူဦးရေ

၁၅။ ပန်းတနော်မြို့နယ်၏ ၂၀၁၈ခုနှစ် စက်တင်ဘာလကုန်အထိ လူဦးရေမှာ အောက်ပါ အတိုင်းဖြစ်ပါသည်-

- နောက်ဆုံးအခြေအနေထိစာရင်းမှာ အောက်ပါ အတိုင်း ဖြစ်ပါ သည်။

(က) အိမ်ခြေ/အိမ်ထောင်စု

စဉ်	အကြောင်းအရာ	အိမ်ခြေ	အိမ်ထောင်စု	ရပ်ကွက်	ကျေးရွာအုပ်စု	ကျေးရွာ
၁	မြို့နေ	၃၄၂၁	၃၅၃၃	၄	-	-
၂	ကျေးလက်နေ	၄၆၃၄၈	၄၆၉၀၈	-	၅၂	၄၄၉
	မြို့နယ်ချုပ်	၄၉၇၆၉	၅၀၄၄၁	၄	၅၂	၄၄၉

(ခ) လူဦးရေ

စဉ်	အကြောင်းအရာ	အသက် (၁၈) နှစ်အထက်			အသက် (၁၈) နှစ်အောက်			စုစုပေါင်း		
		ကျား	မ	ပေါင်း	ကျား	မ	ပေါင်း	ကျား	မ	ပေါင်း
၁	မြို့နေ	၆၂၆၆	၇၂၂၂	၁၃၄၈၈	၃၁၀၅	၃၃၀၆	၆၄၁၁	၉၃၇၁	၁၀၅၂၈	၁၉၈၉၉
၂	ကျေးလက် နေ	၇၈၂၈	၈၁၈၄၇	၁၆၀၁၂၈	၄၅၅၈၀	၄၇၀၂၀	၉၂၆၀၀	၁၂၃၈၆၁	၁၂၈၈၆၇	၂၅၂၇၂၈
	မြို့နယ်ချုပ်	၈၄၅၄၇	၈၉၀၆၉	၁၇၃၆၁၆	၄၈၆၆၈	၅၀၃၂၆	၉၉၀၁၁	၁၃၃၂၃၂	၁၃၉၃၉၅	၂၇၂၆၂၇

လူဦးရေတိုးနှုန်းနှင့်ကျားမအချိုး

၁၆။ ပန်းတနော်မြို့နယ်၏ ၂၀၁၈ခုနှစ် လူဦးရေတိုးနှုန်းကျား၊ မ အချိုးမှာ အောက်ပါ အတိုင်းဖြစ်ပါသည်-

- နောက်ဆုံးအခြေအနေထိစာရင်းမှာ အောက်ပါ အတိုင်း ဖြစ်ပါ သည်။

(က) လူဦးရေတိုးနှုန်းနှင့်ကျားမအချိုး

စဉ်	ယခင်နှစ် လူဦးရေ	ယခုနှစ် လူဦးရေ	တိုးလာ ဦးရေ	တိုး နှုန်း	ကျား/မအချိုး		
					ကျား	မ	အချိုး
၁	၂၇၁၁၃၅	၂၇၂၆၂၇	၁၄၉၂	၀.၅၄	၇၆	၇၆၆	၁:၁.၁၀

(ခ) မွေးဖွား၊ သေဆုံး၊ ပြောင်းဝင်၊ ပြောင်းထွက်လူဦးရေ

စဉ်	မူလလူ ဦးရေ	မွေးဖွား ဦးရေ	သေဆုံး ဦးရေ	ပြောင်း ဝင် ဦးရေ	ပြောင်းထွက် ဦးရေ	လက်ရှိ လူဦးရေ
၁	၂၇၂၃၉၁	၂၈၉	၅၃	-	-	၂၇၂၆၂၇

ကိုးကွယ်သည့်ဘာသာ

၁၇။ ပန်းတနော်မြို့နယ်တွင် နေထိုင်ကြသူများ၏ ကိုးကွယ်သည့် ဘာသာအလိုက် လူဦးရေမှာ အောက်ပါအတိုင်းဖြစ်ပါသည်-

စဉ်	မြို့နယ်	ဗုဒ္ဓဘာသာ	ခရစ်ယာန်	ဟိန္ဒူဘာသာ	အစ္စလာမ်ဘာသာ	နတ်	အခြား	ပေါင်း
၁	ပန်းတနော်	၂၃၁၉၃၁	၂၈၇၇၄	၅၁၅၉	၅၈၈၈	၂၇၇	၅၉၈	၂၇၂၆၂၇
မြို့နယ်ချုပ်		၂၃၁၉၃၁	၂၈၇၇၄	၅၁၅၉	၅၈၈၈	၂၇၇	၅၉၈	၂၇၂၆၂၇

နိုင်ငံခြားသားများနေထိုင်မှု

၁၈။ ပန်းတနော်မြို့နယ်အတွင်း နိုင်ငံခြားသားများ နေထိုင်သူ ဦးရေ မှာ အောက်ပါအတိုင်းဖြစ်ပါသည် -
 - နောက်ဆုံးအခြေအနေထိစာရင်းမှာ အောက်ပါ အတိုင်း ဖြစ်ပါသည်။

စဉ်	နိုင်ငံခြားသားလူမျိုး	နေထိုင်ဦးရေ	မြို့နယ်လူ ဦးရေ	မြို့နယ်လူဦးရေ၏ ရာခိုင်နှုန်း
(က)	တရုတ်	၁၃	၂၇၂၆၂၇	၀.၀၀၅
(ခ)	အိန္ဒိယ	၅၈	၂၇၂၆၂၇	၀.၀၂၂
(ဂ)	ပါကစ္စတန်	-	၂၇၂၆၂၇	-
(ဃ)	ဘင်္ဂလားဒေ့ရှ်	-	၂၇၂၆၂၇	-
(င)	အခြား	၃၂၈၆	၂၇၂၆၂၇	၁၂.၂၅
မြို့နယ်ချုပ်		၃၃၅၇	၂၇၂၆၂၇	၁၂.၂၉

အခန်း (၅)

အုပ်ချုပ်ရေးဆိုင်ရာအချက်အလက်များ

အုပ်ချုပ်ရေးနယ်မြေဖွဲ့စည်းမှု

၁၉။ ပန်းတနော်မြို့နယ်၏ အုပ်ချုပ်ရေးနယ်မြေ ဖွဲ့စည်းမှုမှာ အောက်ပါအတိုင်း ဖြစ်ပါသည် -
 - နောက်ဆုံးအခြေအနေထိစာရင်းမှာ အောက်ပါ အတိုင်း ဖြစ်ပါသည်။

စဉ်	မြို့နယ်	မြို့	ရပ်ကွက်	ကျေးရွာအုပ်စု	ကျေးရွာ
၁	၁	၁	၄	၅၂	၄၄၉

ရွေးကောက်ပွဲဆိုင်ရာကိစ္စရပ်များ

၂၀။ ပန်းတနော်မြို့နယ်၏ ရွေးကောက်ပွဲဆိုင်ရာ ကိစ္စရပ်များအား အောက်ပါအတိုင်း ဖော်ပြအပ်ပါသည် -

(က) **မြို့နယ်ရွေးကောက်ပွဲကော်မရှင်အဖွဲ့ခွဲ အဖွဲ့ဝင် စာရင်း**

- နောက်ဆုံးအခြေအနေထိစာရင်းမှာ အောက်ပါ အတိုင်း ဖြစ်ပါသည်။

စဉ်	အမည်	အလုပ်အကိုင်	တာဝန်
၁	ဦးထွန်းအောင်	ပညာရေး (ငြိမ်း)	ဥက္ကဋ္ဌ
၂	ဦးတင်ဦး	လ.ဝ.က	အဖွဲ့ဝင်
၃	Dr အေးမင်းသန်း	ကျန်းမာရေး	အဖွဲ့ဝင်
၄	ဒေါ်ခင်သူသူဝင်း	ဥပဒေ	အဖွဲ့ဝင်
၅	ဦးငွေထွန်း	ပညာရေး	အဖွဲ့ဝင်
၆	ဒေါ်ကြည်ကြည်ခင်	စာရင်းစစ်	အဖွဲ့ဝင်
၇	ဦးဝင်းညွန့်	စိုက်ပျိုးရေး	အဖွဲ့ဝင်
၈	ဒေါ်တင်တင်ထွေး	ပြန်/ဆက်	အဖွဲ့ဝင်
၉	ဦးအေးသိန်း	စည်ပင်	အဖွဲ့ဝင်
၁၀	ဦးခင်ရည်	မြို့မိမြို့ဖ	အဖွဲ့ဝင်
၁၁	ဦးစိုးဝင်း	မြို့မိမြို့ဖ	အဖွဲ့ဝင်
၁၂	ဦးလှိုင်ဝင်း	မြို့မိမြို့ဖ	အဖွဲ့ဝင်
၁၃	ဦးစိုးမြင့်	မြို့မိမြို့ဖ	အဖွဲ့ဝင်
၁၄	ဦးခိုင်စိုး	မြို့မိမြို့ဖ	အဖွဲ့ဝင်
၁၅	ဒေါ်ခင်သန္တာမြင့်	ဦးစီးအရာရှိ (မြို့နယ်ကော်မရှင်)	အတွင်းရေးမှူး

(ခ) **ဆန္ဒမဲပေးပိုင်ခွင့်ရှိသူဦးရေ**

- နောက်ဆုံးအခြေအနေထိစာရင်းမှာ အောက် ပါ အတိုင်း ဖြစ်ပါသည်။

စဉ်	မြို့နယ်	မြို့နယ် လူဦးရေ	ကျား	မ	ပေါင်း
၁	ပန်းတနော်မြို့နယ်	၂၇၂၆၂၇	၈၄၅၄၇	၈၉၀၆၉	၁၇၃၆၁၆
	မြို့နယ်ချုပ်	၂၇၂၆၂၇	၈၄၅၄၇	၈၉၀၆၉	၁၇၃၆၁၆

(ဂ) နိုင်ငံရေးပါတီများ

- ၂၀၁၇ ဧပြီလမှ ၂၀၁၈ မတ်လကုန်ထိ အပိုင်း (၁)ပါ စာရင်းအတိုင်း ဖြစ် ပါသည်။

(ဃ) ရွေးချယ်ခံရသော လွှတ်တော်ကိုယ်စားလှယ်များ

- ၂၀၁၇ ဧပြီလမှ ၂၀၁၈ မတ်လကုန်ထိ အပိုင်း (၁)ပါ စာရင်းအတိုင်း ဖြစ် ပါသည်။

အခန်း (၆)

စီးပွားရေးဆိုင်ရာအချက်အလက်

စီးပွားရေးဆိုင်ရာခြုံငုံသုံးသပ်ချက်

၂၁။ ပန်းတနော်မြို့နယ်သည် ဧရာဝတီတိုင်းဒေသကြီးအတွင်း တည်ရှိပြီး စီးပွားရေးအရ အချက်အခြာ ကျသော မြို့နယ်တစ်ခုဖြစ် ပါ သည်။ မြို့နယ်အတွင်းရှိ ဒေသခံပြည်သူလူထုသည် စိုက်ပျိုးရေး လုပ်ငန်း အဓိက လုပ်ကိုင်ဆောင်ရွက်ကြပါသည်။ ပန်းတနော်မြို့နယ် သည် ကုန်းလမ်း၊ ရေလမ်း၊ ကြောင်းလမ်းများ ဆုံရာ/ လမ်းမပေါ် တွင် တည်ရှိ၍ လမ်းပန်းဆက်သွယ်ရေး ကောင်မွန်းသော မြို့နယ် ဖြစ်ပါသည်။ မြို့နယ်၏ အဓိကထွက်ကုန်မှာ စပါးနှင့် ပဲမျိုးစုံဖြစ်ပြီး ရန်ကုန် တိုင်းဒေသကြီးသို့ အများဆုံးတင်ပို့ရောင်းချပါသည်။

မြေအသုံးချမှု

၂၂။ ၂၀၁၇ ဧပြီလမှ ၂၀၁၈ မတ်လကုန်ထိ အပိုင်း (၁)ပါ စာရင်းအတိုင်း ဖြစ် ပါသည်။

ဆည်မြောင်းတာဝန်များနှင့် ဆည်ရေသောက်ဧရိယာ

၂၃။ ပန်းတနော်မြို့နယ်ရှိ ဆည်မြောင်းတာဝန်များနှင့်ဆည် ရေ သောက် ဧရိယာမှာ အောက်ပါအတိုင်း ဖော်ပြအပ်ပါသည်-

(က) ကိုယ့်အားကိုယ်ကိုးဆည်များ

- ၂၀၁၇ ဧပြီလမှ ၂၀၁၈ မတ်လကုန်ထိ အပိုင်း (၁)ပါ စာရင်းအတိုင်း ဖြစ် ပါသည်။

(ခ) မြစ်ရေတင်စီမံကိန်းများ

- ၂၀၁၇ ဧပြီလမှ ၂၀၁၈ မတ်လကုန်ထိ အပိုင်း (၁)ပါ စာရင်းအတိုင်း ဖြစ် ပါသည်။

(ဂ) တာဝန်များ/ရေထိန်းတံခါး

- ၂၀၁၇ ဧပြီလမှ ၂၀၁၈ မတ်လကုန်ထိ အပိုင်း (၁)ပါ စာရင်းအတိုင်း ဖြစ် ပါသည်။

စိုက်ပျိုးရေးလုပ်ငန်း

၂၄။ ပန်းတနော်မြို့နယ်၏ စိုက်ပျိုးရေးလုပ်ငန်းဆောင်ရွက်နိုင်မှု အခြေအနေမှာ အောက်ပါအတိုင်း ဖြစ်ပါသည်-

(က) အဓိကသီးနှံ (၁၀)မျိုး စိုက်ပျိုးထုတ်လုပ်မှု

- နောက်ဆုံးအခြေအနေထိစာရင်းမှာ အောက် ပါ အတိုင်း ဖြစ်ပါသည်။

စဉ်	သီးနှံ အမည်	၂၀၁၇-၂၀၁၈ လျာထားဧက		၂၀၁၇-၂၀၁၈ ခုနှစ်			
				စိုက်	ရိတ်	နှုန်း	အထွက် (တင်း)
၁	စပါး ပေါင်း	နွေ	၄၅၃၁၁	၄၆၁၉၁	၄၆၁၉၁	၉၇.၈၇	၄၅၂၀၇၂၀

		မိုး	၉၃၈၂၃	၉၃၈၂၃	၉၃၈၂၃	၇၀.၇၆	၆၆၃၈၉၄၈
၂	မြေပဲ	မိုး	-	-	-	-	-
		ဆောင်း	၃၆၄၄	၅၃၀	၅၃၀	၅၀.၃၁	၂၆၆၆၄
၃	နှမ်း	မိုး	-	-	-	-	-
		ဆောင်း	-	-	-	-	-
၄	နေကြာ	-	၂၂၆၂	၅၁၅	၅၁၅	၂၃.၅၀	၁၂၁၀၃
၅	မတ်ပဲ	-	၅၉၄၃၈	၃၈၁၅၀	၃၈၁၅၀	၁၅.၉၇	၆၀၉၂၅၆
၆	ပဲတီစိမ်း	မိုး	-	-	-	-	-
		ဆောင်း	၂၅၈၆	၂၃၂၅	၂၃၂၅	၁၂.၅၅	၂၉၁၇၉
၇	ပဲစင်းငုံ	-	-	-	-	-	-
၈	ဝါ	-	-	-	-	-	-
၉	ကြံ	မိုး	-	-	-	-	-
၁၀	အစေ့ထုတ်ပြောင်း	ဆောင်း	၈၄၂	၇၃၂၅	၇၃၂၅	၆၀.၁၂	၄၄၀၃၇၉

- (ခ) နှစ်ရှည်သီးနှံစိုက်ပျိုးမှုအခြေအနေ
 - ၂၀၁၇ ဧပြီလမှ ၂၀၁၈ မတ်လကုန်ထိ အပိုင်း (၁)ပါ စာရင်းအတိုင်း ဖြစ်ပါသည်။
- (ဂ) အခြားဈေးကွက်ဝင်သီးနှံများစိုက်ပျိုးထုတ်လုပ်မှု
 - ၂၀၁၇ ဧပြီလမှ ၂၀၁၈ မတ်လကုန်ထိ အပိုင်း (၁)ပါ စာရင်းအတိုင်း ဖြစ်ပါသည်။
- (ဃ) လယ်ယာသုံးစက်ကိရိယာ သုံးစွဲမှုအခြေအနေ
 - ၂၀၁၇ ဧပြီလမှ ၂၀၁၈ မတ်လကုန်ထိ အပိုင်း (၁)ပါ စာရင်းအတိုင်း ဖြစ်ပါသည်။
- (င) လယ်ယာသုံးထယ်၊ထွန်နှင့်ကျွဲ၊နွားကောင်ရေ
 - ၂၀၁၇ ဧပြီလမှ ၂၀၁၈ မတ်လကုန်ထိ အပိုင်း (၁)ပါ စာရင်းအတိုင်း ဖြစ်ပါသည်။
- (စ) ဒေသတွင်း ဆန်ဖူလုံမှုရာခိုင်နှုန်း
 - ၂၀၁၇ ဧပြီလမှ ၂၀၁၈ မတ်လကုန်ထိ အပိုင်း (၁)ပါ စာရင်းအတိုင်း ဖြစ်ပါသည်။
- (ဆ) ဒေသတွင်းဆီဖူလုံမှုရာခိုင်နှုန်း
 - ၂၀၁၇ ဧပြီလမှ ၂၀၁၈ မတ်လကုန်ထိ အပိုင်း (၁)ပါ စာရင်းအတိုင်း ဖြစ်ပါသည်။

မွေးမြူရေးလုပ်ငန်းများ

၂၅။ ပန်းတနော်မြို့နယ်၏ မွေးမြူရေး လုပ်ငန်းဆောင်ရွက်နိုင်မှု အခြေ အနေ မှာ အောက်ပါအတိုင်းဖြစ်ပါသည်-

(က) မွေးမြူရေးစုန်များ

- ၂၀၁၇ ဧပြီလမှ ၂၀၁၈ မတ်လကုန်ထိ အပိုင်း (၁)ပါ စာရင်းအတိုင်း ဖြစ်ပါသည်။

(ခ) မြို့နယ်မွေးမြူရေး (ကောင်ရေ)

- နောက်ဆုံးအခြေအနေထိစာရင်းမှာ အောက် ပါ အတိုင်း ဖြစ်ပါသည်။

စဉ်	ခုနှစ်	ကျွဲ	နွား	ဝက်	ဆိတ်	ကြက်	ဘဲ	ငုံး
၁	၂၀၁၇ ဇူလိုင်	၁၅၈	၆၁၇	၆၆၆၃	၂၅၈	၇၂၁၂၂	၁၉၄၃၄	-

၁	၂၀၁၇- ၂၀၁၈	၂၉၁	၂၉၁	၅၉၇၆၂	-	-	-
---	---------------	-----	-----	-------	---	---	---

စက်မှုလက်မှုလုပ်ငန်း

၂၆။ ပန်းတနော်မြို့နယ်၏ စက်မှုလက်မှုလုပ်ငန်း ဆောင်ရွက်နိုင်မှု အခြေအနေမှာ အောက်ပါအတိုင်း ဖြစ်ပါသည်-

(က) စက်မှုဇုန်များ

- ၂၀၁၇ ဧပြီလမှ ၂၀၁၈ မတ်လကုန်ထိ အပိုင်း (၁)ပါ စာရင်းအတိုင်း ဖြစ်ပါသည်။

(ခ) မြို့နယ်ရှိစက်ရုံများ

- ၂၀၁၇ ဧပြီလမှ ၂၀၁၈ မတ်လကုန်ထိ အပိုင်း (၁)ပါ စာရင်းအတိုင်း ဖြစ်ပါသည်။

(ဂ) မြို့နယ်ရှိအလုပ်ရုံများ

- ၂၀၁၇ ဧပြီလမှ ၂၀၁၈ မတ်လကုန်ထိ အပိုင်း (၁)ပါ စာရင်းအတိုင်း ဖြစ်ပါသည်။

(ဃ) အိမ်တွင်းစက်မှုလက်မှုလုပ်ငန်းများ

- ၂၀၁၇ ဧပြီလမှ ၂၀၁၈ မတ်လကုန်ထိ အပိုင်း (၁)ပါ စာရင်းအတိုင်း ဖြစ်ပါသည်။

သစ်တောလုပ်ငန်းဆောင်ရွက်မှုအခြေအနေ

၂၇။ ပန်းတနော်မြို့နယ်၏ သစ်တောလုပ်ငန်းနှင့် ပတ်သက်သော အချက်အလက်များမှာအောက်ပါအ တိုင်းဖြစ်ပါသည်-

(က) သစ်တောများ

- ၂၀၁၇ ဧပြီလမှ ၂၀၁၈ မတ်လကုန်ထိ အပိုင်း (၁)ပါ စာရင်းအတိုင်း ဖြစ်ပါသည်။

(ခ) စီးပွားဖြစ်သစ်တောစိုက်ခင်း

- ၂၀၁၇ ဧပြီလမှ ၂၀၁၈ မတ်လကုန်ထိ အပိုင်း (၁)ပါ စာရင်းအတိုင်း ဖြစ်ပါသည်။

(ဂ) သစ်ထုတ်လုပ်မှု

- ၂၀၁၇ ဧပြီလမှ ၂၀၁၈ မတ်လကုန်ထိ အပိုင်း (၁)ပါ စာရင်းအတိုင်း ဖြစ်ပါသည်။

(ဃ) သစ်တောထွက်ပစ္စည်းများ

- ၂၀၁၇ ဧပြီလမှ ၂၀၁၈ မတ်လကုန်ထိ အပိုင်း (၁)ပါ စာရင်းအတိုင်း ဖြစ်ပါသည်။

တွင်းထွက်ပစ္စည်းထုတ်လုပ်မှုလုပ်ငန်း

၂၈။ ပန်းတနော်မြို့နယ်၏ တွင်း ထွက်ပစ္စည်းထုတ်လုပ်မှုလုပ်ငန်း နှင့် ပတ်သက်သော အချက်အလက် များမှာ အောက်ပါအတိုင်းဖြစ်ပါ သည်-

(က) ဓါတ်သတ္တုတူးဖော်ထုတ်လုပ်မှု

- ၂၀၁၇ ဧပြီလမှ ၂၀၁၈ မတ်လကုန်ထိ အပိုင်း (၁)ပါ စာရင်းအတိုင်း ဖြစ်ပါသည်။

(ခ) ကျောက်မျက်တူးဖော်ထုတ်လုပ်မှု

- ၂၀၁၇ ဧပြီလမှ ၂၀၁၈ မတ်လကုန်ထိ အပိုင်း (၁)ပါ စာရင်းအတိုင်း ဖြစ်ပါသည်။

စွမ်းအင်နှင့်လျှပ်စစ်ကဏ္ဍ

၂၉။ ပန်းတနော်မြို့နယ်၏ စွမ်းအင်/လျှပ်စစ်ကဏ္ဍနှင့် ပတ်သက်သောအချက်အလက်များမှာ အောက်ပါ အတိုင်း ဖြစ်ပါသည်-

(က) ဓါတ်ဆီ/ဒီဇယ်အရောင်းဆိုင်

- ၂၀၁၇ ဧပြီလမှ ၂၀၁၈ မတ်လကုန်ထိ အပိုင်း (၁)ပါ စာရင်းအတိုင်း ဖြစ်ပါသည်။

(ခ) သဘာဝခါတ်ငွေ့အရောင်းဆိုင်များ

- ၂၀၁၇ ဧပြီလမှ ၂၀၁၈ မတ်လကုန်ထိ အပိုင်း (၁)ပါ စာရင်းအတိုင်း ဖြစ်ပါသည်။

ပို့ဆောင်ရေးနှင့် လမ်းပန်းဆက်သွယ်ရေးလုပ်ငန်း

၃၀။ ပန်းတနော်မြို့နယ်၏ ပို့ဆောင်ရေးနှင့် လမ်းပန်းဆက်သွယ် ရေးလုပ်ငန်း နှင့် ပတ်သက်သော အချက် အလက်များမှာ အောက်ပါ အတိုင်း ဖြစ်ပါသည်-

(က) လေကြောင်းလမ်း

- ၂၀၁၇ ဧပြီလမှ ၂၀၁၈ မတ်လကုန်ထိ အပိုင်း (၁)ပါ စာရင်းအတိုင်း ဖြစ်ပါသည်။

(ခ) ရေကြောင်းလမ်း

- ၂၀၁၇ ဧပြီလမှ ၂၀၁၈ မတ်လကုန်ထိ အပိုင်း (၁)ပါ စာရင်းအတိုင်း ဖြစ်ပါသည်။

(ဂ) ရထားလမ်းနှင့် ဘူတာရုံများ

- ၂၀၁၇ ဧပြီလမှ ၂၀၁၈ မတ်လကုန်ထိ အပိုင်း (၁)ပါ စာရင်းအတိုင်း ဖြစ်ပါသည်။

(ဃ) ကားဂိတ်များ

- ၂၀၁၇ ဧပြီလမှ ၂၀၁၈ မတ်လကုန်ထိ အပိုင်း (၁)ပါ စာရင်းအတိုင်း ဖြစ်ပါသည်။

ပြည်သူ့ဆောက်လုပ်ရေးလုပ်ငန်းများ

၃၁။ ပြည်သူ့ဆောက်လုပ်ရေးလုပ်ငန်းများမှာ အောက်ပါအတိုင်း ဖြစ်ပါ သည်-

(က) ကားလမ်း

- ၂၀၁၇ ဧပြီလမှ ၂၀၁၈ မတ်လကုန်ထိ အပိုင်း (၁)ပါ စာရင်းအတိုင်း ဖြစ်ပါသည်။

(ခ) မြို့နယ်ချင်းဆက်လမ်းများ

- ၂၀၁၇ ဧပြီလမှ ၂၀၁၈ မတ်လကုန်ထိ အပိုင်း (၁)ပါ စာရင်းအတိုင်း ဖြစ်ပါသည်။

(ဂ) တံတားများ

(၁) ပေ (၁၈၀) အထက်တံတားများ

- ၂၀၁၇ ဧပြီလမှ ၂၀၁၈ မတ်လကုန်ထိ အပိုင်း (၁)ပါ စာရင်းအတိုင်း ဖြစ်ပါသည်။

(၂) ပေ (၁၈၀) အောက်တံတားများ

- ၂၀၁၇ ဧပြီလမှ ၂၀၁၈ မတ်လကုန်ထိ အပိုင်း (၁)ပါ စာရင်းအတိုင်း ဖြစ်ပါသည်။

(ဃ) လမ်းတံတားသုံးစက်ကိရိယာများ

- ၂၀၁၇ ဧပြီလမှ ၂၀၁၈ မတ်လကုန်ထိ အပိုင်း (၁)ပါ စာရင်းအတိုင်း ဖြစ်ပါသည်။

(င) လမ်း/ တံတားအသုံးပြုခကောက်ခံသည့်လုပ်ငန်း

- ၂၀၁၇ ဧပြီလမှ ၂၀၁၈ မတ်လကုန်ထိ အပိုင်း (၁)ပါ စာရင်းအတိုင်း ဖြစ်ပါသည်။

ဟိုတယ်နှင့် ခရီးသွားလုပ်ငန်း

၃၂။ ပန်းတနော်မြို့နယ်ရှိ ဟိုတယ်နှင့် ခရီးသွားလုပ်ငန်းနှင့် ပတ်သက်သော အချက် အလက်များ မှာအောက်ပါအတိုင်းဖြစ်ပါသည်

(က) ဟိုတယ်၊ ဗိုတယ်၊ အင်း၊ တည်းခိုခန်း

(၁) ဟိုတယ်

- ၂၀၁၇ ဧပြီလမှ ၂၀၁၈ မတ်လကုန်ထိ အပိုင်း (၁)ပါ စာရင်းအတိုင်း ဖြစ်ပါသည်။

(၂) မိုတယ်၊ အင်း၊ တည်းခိုခန်း

- ၂၀၁၇ ဧပြီလမှ ၂၀၁၈ မတ်လကုန်ထိ အပိုင်း (၁)ပါ စာရင်းအတိုင်း ဖြစ် ပါသည်။

(ခ) ကမ်းခြေနှင့် အပန်းဖြေနေရာများ

- ၂၀၁၇ ဧပြီလမှ ၂၀၁၈ မတ်လကုန်ထိ အပိုင်း (၁)ပါ စာရင်းအတိုင်း ဖြစ် ပါသည်။

သမဝါယမအသင်းများ

၃၃။ ၂၀၁၇ ဧပြီလမှ ၂၀၁၈ မတ်လကုန်ထိ အပိုင်း (၁)ပါ စာရင်းအတိုင်း ဖြစ် ပါသည်။

စီးပွားရေးဆိုင်ရာ အခြေခံအဆောက်အအုံများ

၃၄။ ပန်းတနော်မြို့နယ်တွင်ရှိသော စီးပွားရေးဆိုင်ရာအခြေခံ အဆောက် အအုံများမှာ အောက်ပါအ တိုင်း ဖြစ်ပါသည်-

(က) ကုမ္ပဏီ၊ ကုန်စည်ခိုင်၊ ပွဲရုံများ၊ ဈေးနှင့် ကုန်တိုက်များ

(၁) ကုမ္ပဏီများ

- ၂၀၁၇ ဧပြီလမှ ၂၀၁၈ မတ်လကုန်ထိ အပိုင်း (၁)ပါ စာရင်းအတိုင်း ဖြစ် ပါသည်။

(၂) ကုန်စည်ခိုင်များ

- ၂၀၁၇ ဧပြီလမှ ၂၀၁၈ မတ်လကုန်ထိ အပိုင်း (၁)ပါ စာရင်းအတိုင်း ဖြစ် ပါသည်။

(၃) ပွဲရုံများ

- ၂၀၁၇ ဧပြီလမှ ၂၀၁၈ မတ်လကုန်ထိ အပိုင်း (၁)ပါ စာရင်းအတိုင်း ဖြစ် ပါသည်။

(၄) ဈေးများ

- ၂၀၁၇ ဧပြီလမှ ၂၀၁၈ မတ်လကုန်ထိ အပိုင်း (၁)ပါ စာရင်းအတိုင်း ဖြစ် ပါသည်။

(၅) ကုန်တိုက်များ

- ၂၀၁၇ ဧပြီလမှ ၂၀၁၈ မတ်လကုန်ထိ အပိုင်း (၁)ပါ စာရင်းအတိုင်း ဖြစ် ပါသည်။

(ခ) ဘဏ်များ

- ၂၀၁၇ ဧပြီလမှ ၂၀၁၈ မတ်လကုန်ထိ အပိုင်း (၁)ပါ စာရင်းအတိုင်း ဖြစ် ပါသည်။

(ဂ) စတိုးဆိုင်နှင့်အရောင်းဆိုင်များ

- ၂၀၁၇ ဧပြီလမှ ၂၀၁၈ မတ်လကုန်ထိ အပိုင်း (၁)ပါ စာရင်းအတိုင်း ဖြစ် ပါသည်။

စည်ပင်သာယာရေးလုပ်ငန်းများ

၃၅။ ပန်းတနော်မြို့နယ်၏ စည်ပင်သာယာရေးလုပ်ငန်းများမှာ အောက် ပါအတိုင်းဖြစ်ပါသည်-

(က) ဈေးလုပ်ငန်း

- ၂၀၁၇ ဧပြီလမှ ၂၀၁၈ မတ်လကုန်ထိ အပိုင်း (၁)ပါ စာရင်းအတိုင်း ဖြစ် ပါသည်။

(ခ) သောက်သုံးရေရရှိရေးလုပ်ငန်း

- ၂၀၁၇ ဧပြီလမှ ၂၀၁၈ မတ်လကုန်ထိ အပိုင်း (၁)ပါ စာရင်းအတိုင်း ဖြစ် ပါသည်။

(ဂ) သန့်ရှင်းရေးလုပ်ငန်း

- ၂၀၁၇ ဧပြီလမှ ၂၀၁၈ မတ်လကုန်ထိ အပိုင်း (၁)ပါ စာရင်းအတိုင်း ဖြစ် ပါသည်။

(ဃ) လမ်း/တံတားလုပ်ငန်း

(၁) လမ်းလုပ်ငန်း

- ၂၀၁၇ ဧပြီလမှ ၂၀၁၈ မတ်လကုန်ထိ အပိုင်း (၁)ပါ စာရင်းအတိုင်း ဖြစ်ပါသည်။

(၂) တံတားလုပ်ငန်း

- ၂၀၁၇ ဧပြီလမှ ၂၀၁၈ မတ်လကုန်ထိ အပိုင်း (၁)ပါ စာရင်းအတိုင်း ဖြစ်ပါသည်။

(၃) လမ်းတံတားသုံးစက်ကိရိယာများ

- ၂၀၁၇ ဧပြီလမှ ၂၀၁၈ မတ်လကုန်ထိ အပိုင်း (၁)ပါ စာရင်းအတိုင်း ဖြစ်ပါသည်။

ပုံနှိပ်လုပ်ငန်းနှင့် မီဒီယာလုပ်ငန်းများ

၃၆။ ပန်းတနော်မြို့နယ်တွင်ရှိသော ပုံနှိပ်တိုက်နှင့် မီဒီယာလုပ်ငန်း များမှာ အောက်ပါအတိုင်း ဖြစ်ပါသည်-

(က) ပုံနှိပ်လုပ်ငန်းနှင့် တေးသံသွင်း၊ ဗီဒီယို

- ၂၀၁၇ ဧပြီလမှ ၂၀၁၈ မတ်လကုန်ထိ အပိုင်း (၁)ပါ စာရင်းအတိုင်း ဖြစ်ပါသည်။

(ခ) မီဒီယာလုပ်ငန်းများ

- ၂၀၁၇ ဧပြီလမှ ၂၀၁၈ မတ်လကုန်ထိ အပိုင်း (၁)ပါ စာရင်းအတိုင်း ဖြစ်ပါသည်။

ပြည်တွင်းအသားတင်ထုတ်လုပ်မှုနှင့် ဝန်ဆောင်မှုတန်ဖိုး

၃၇။ ပန်းတနော်မြို့နယ်၏ ပြည်တွင်းအသားတင် ထုတ်လုပ်မှုနှင့် ဝန်ဆောင် မှုတန်ဖိုးကို အောက်ပါ အတိုင်း ဖော်ပြအပ်ပါသည်-

- နောက်ဆုံးအခြေအနေထိစာရင်းမှာ အောက် ပါ အတိုင်း ဖြစ်ပါသည်။

ကျပ်သန်းပေါင်း

စဉ်	အကြောင်း အရာ	၂၀၁၇-၂၀၁၈ အသားတင် ထုတ်လုပ်မှု တန်ဖိုး	၂၀၁၈ ခုနှစ်၊ ဧပြီလမှ စက် တင်ဘာလထိ ရည်မှန်းချက် တန်ဖိုး	၂၀၁၈ခုနှစ် (ပထမသုံးလပတ်အထိ) ဆောင်ရွက်နိုင်မှု		
				တန်ဖိုး	အကောင် အထည် ဖော်နိုင်မှု	တိုး တက်မှု %
၁	ထုတ်လုပ်မှုတန်ဖိုး	၁၈၄၃၅.၆	၃၉၉၄၆.၅	၁၈၁၈၇.၁	၄၅.၅	(-)၁.၃
၂	ဝန်ဆောင်မှု	၆၈၇၄.၇	၁၅၅၂၈.၅	၇၆၆၉.၅	၄၉.၄	၁၁.၆
၃	ကုန်သွယ်မှုတန်ဖိုး	၄၇၁၈.၁	၈၃၂၄.၃	၄၉၄၉.၈	၅၉.၅	၄.၉
၄	အသားတင်ထုတ် လုပ်မှုနှင့်ဝန်ဆောင် မှုတန်ဖိုး	၃၀၀၂၈.၄	၆၃၇၉၉.၃	၃၀၈၀၆.၄	၄၈.၃	၂.၆

လူတစ်ဦးချင်းဝင်ငွေ

၃၈။ ပန်းတနော်မြို့နယ်၏ တစ်ဦးချင်းဝင်ငွေကို အောက်ပါ အ တိုင်း ဖော်ပြအပ် ပါသည်-

- နောက်ဆုံးအခြေအနေထိစာရင်းမှာ အောက် ပါ အတိုင်း ဖြစ်ပါ သည်။

စဉ်	၂၀၁၅-၁၆	၂၀၁၆-၁၇	၂၀၁၇-၁၈
၁	၉၆၄၀၈၅	၁၀၀၇၀၂၂	-

အသက်မွေးဝမ်းကျောင်းလုပ်ငန်းအလိုက် အလုပ်လုပ်သူဦးရေ

၃၉။ ပန်းတနော်မြို့နယ်၏ အသက်မွေးဝမ်းကျောင်း လုပ်ငန်းအလိုက်အလုပ် လုပ်ကိုင်သူဦးရေမှာ အောက်ပါ အတိုင်းဖြစ်ပါသည်-

- နောက်ဆုံးအခြေအနေထိစာရင်းမှာ အောက် ပါ အတိုင်း ဖြစ်ပါ သည်။

စဉ်	အစိုးရဝန်ထမ်း	ဝန်ဆောင်မှု	စိုက်ပျိုးရေး	မွေးမြူရေး	အရောင်းအဝယ်	စက်မှု လက်မှု	ရေလုပ်ငန်း	ကျပ်ပန်း	အခြား	စုစုပေါင်း
၁	၃၂၄၂	၉၄၅၂	၄၄၈၄၄	၄၀၅၅	၁၃၁၁၅	၁၁၁၉၈	၅၉၀	၂၃၈၇၅	၆၅၀	၁၁၁၀၂၁

အလုပ်လုပ်နိုင်သူဦးရေနှင့် အလုပ်လက်မဲ့ဦးရေ

၄၀။ ပန်းတနော်မြို့နယ်တွင်ရှိသော အလုပ်လုပ်နိုင်သူဦးရေနှင့် အလုပ် လက်မဲ့ နှုန်းကို အောက်ပါအတိုင်း ဖော်ပြအပ်ပါသည်-

- နောက်ဆုံးအခြေအနေထိစာရင်းမှာ အောက် ပါ အတိုင်း ဖြစ်ပါ သည်။

စဉ်	အလုပ်လုပ်နိုင်သူဦးရေ	လုပ်ငန်းခွင်ရှိ လုပ်သားဦးရေ	အလုပ်လက်မဲ့ ဦးရေ	အလုပ်လက်မဲ့ ရာခိုင်နှုန်း
၁	၁၃၃၅၆၂	၁၁၁၀၂၁	၂၂၅၄၁	၁၆.၈၇

အခန်း (၇)

လူမှုရေးဆိုင်ရာအချက်အလက်များ

ပညာရေးကဏ္ဍ

၄၁။ ပန်းတနော်မြို့နယ်တွင်ရှိသော ပညာရေးဆိုင်ရာအချက်အလက် များမှာ အောက်ပါအတိုင်းဖော်ပြ အပ်ပါသည်

(က) အဆင့်မြင့်ပညာ

- ၂၀၁၇ ဧပြီလမှ ၂၀၁၈ မတ်လကုန်ထိ အပိုင်း (၁)ပါ စာရင်းအတိုင်း ဖြစ် ပါသည်။

(ခ) အခြေခံပညာ

(၁) အထကကျောင်းများ

-နောက်ဆုံးအခြေအနေထိစာရင်းမှာ အောက် ပါ အတိုင်း ဖြစ်ပါ သည်။

စဉ်	ကျောင်းအမည်	တည်နေရာ	အကျယ်အဝန်း (ဧက)	ဆရာ/ဆရာမ ဦးရေ	ကျောင်းသား / သူဦးရေ	ဆရာနှင့် ကျောင်းသား အချိုး
၁	ထ (၁) ပန်းတနော်	အလယ်ပိုင်း	၁၅.၈	၅၈	၂၀၇၆	၁ : ၃၅
၂	ထ (၂) ပန်းတနော်	အရှေ့ပိုင်း	၂.၅၁၆	၅၈	၁၂၃၁	၁ : ၂၁
၃	မရမ်း	မရမ်း	၁၀.၉၇	၄၃	၁၅၀၃	၁ : ၃၄
၄	ရင်းတိုက်ကုန်း	တောကျောင်း	၁၆.၀၆	၃၅	၁၂၀	၁ : ၃၄
၅	ရွှေလှေ	ရွှေလှေ	၈.၆၄	၂၃	၆၂၅	၁ : ၂၇
၆	အင်းမ	အင်းမ	၈.၀၄	၃၉	၁၅၄၈	၁ : ၃၉
၇	ချောင်းကလေး	ချောင်းကလေး	၅.၀၂	၂၇	၁၀၇၀	၁ : ၃၉
၈	ပြလင်းမိမ္မာပြေ	မိမ္မာပြေ	၄.၀၅	၂၆	၈၃၉	၁ : ၃၂
၉	ကျွန်းကြား	ခန္တကဘို	၈.၅	၂၈	၅၃၁	၁ : ၁၈
၁၀	ဒေါင့်ကြီး	ရေပေါ်ကြီး	၁၉.၄၄	၂၆	၆၂၇	၁ : ၂၄
၁၁	ဓနော်	ဓနော်	၁၀.၂၆	၂၉	၆၅၃	၁ : ၂၂
၁၂	ဇရပ်လှကြီး	ဇရပ်လှကြီး	၁၄.၉၃	၃၁	၁၀၄၂	၁ : ၃၃
၁၃	ဘုရားကြီးကုန်း	ကဿတင်	၁၁	၂၅	၆၆၆	၁ : ၂၆
၁၄	အစုကြီး	ကျုံတိုင်းကလေး	၆.၀၄	၂၅	၈၁၂	၁ : ၃၂

၁၅	မအူချောင်း	ဘုရားချောင်း	၅.၂၁	၂၂	၈၅	၁:၄၀
----	------------	--------------	------	----	----	------

(၂) အထကကျောင်းခွဲများ

- နောက်ဆုံးအခြေအနေထိစာရင်းမှာ အောက် ပါ အတိုင်း ဖြစ်ပါ သည်။

စဉ်	ကျောင်းအမည်	တည်နေရာ	အကျယ်အဝန်း (ဧက)	ဆရာ/ဆရာမ ဦးရေ	ကျောင်းသား/သူ ဦးရေ	ဆရာနှင့်ကျောင်းသားအချိုး
၁	ထ (ခွဲ) ဖြန့်ကြီးတိုက်ကုန်း	ခရေကန်	၁၁	၂၁	၆၅၄	၁:၃၁
၂	ထ (ခွဲ) ပပင်ဆယ်နှစ်ရွာ	ပပင်တောင်	၆.၁၂	၂၁	၅၆၄	၁:၂၇
၃	ထ (ခွဲ) ဘုရားကုန်း	ပပင်မြောက်	၆.၁၈	၂၀	၆၇၇	၁:၃၃
၄	ထ (ခွဲ) ပြလင်းချောင်း ကြီး	ပြလင်း	၂.၀၈	၂၂	၆၅၀	၁:၂၉
၅	ထ (ခွဲ) မြစ်ဝ	မြစ်ဝ	၇.၀၈	၁၉	၆၂၂	၁:၃၂
၆	ထ (ခွဲ) ဒေါဝါး	ဒေါဝါး	၁၃.၁၁	၁၈	၆၆၁	၁:၃၆
၇	ထ (ခွဲ) မင်းဂရ	မင်းဂရ	၃.၄၄	၁၃	၆၃၆	၁:၄၈
၈	ထ (ခွဲ) ထိန်ကုလားကုန်း	ထိန်ကုလားကုန်း	၀.၆	၁၄	၅၂၂	၁:၃၇
၉	ထ (ခွဲ) ရေလဲတောင်စု	ရေလဲတောင်စု	၂.၆	၁၁	၃၈၁	၁:၃၄
၁၀	ထ (ခွဲ) ဝဲဒေါင့်	အစုကြီး	၉.၈၆	၁၃	၅၄၆	၁:၄၂

(၃) အလကကျောင်းများ

- နောက်ဆုံးအခြေအနေထိစာရင်းမှာ အောက် ပါ အတိုင်း ဖြစ်ပါ သည်။

စဉ်	ကျောင်းအမည်	တည်နေရာ	အကျယ်အဝန်း (ဧက)	ဆရာ/ဆရာမ ဦးရေ	ကျောင်းသား/သူ ဦးရေ	ဆရာနှင့်ကျောင်းသားအချိုး
၁	လ-အတွင်းအိုးဘို	အိုးဘို	၇	၁၃	၄၀၅	၁:၃၁
၂	လ-ပသွယ်	ပသွယ်	၁၃	၁၂	၂၁၀	၁:၁၇
၃	လ-အကယ်ချောင်း	အကယ်ချောင်း	၆.၅၅	၁၄	၄၅၄	၁:၃၂
၄	လ-ပြလင်းကျော်	ပြလင်း	၃.၅၃	၁၆	၄၁၂	၁:၂၅
၅	လ-ရေပေါ်ရေလဲ	ရေပေါ်ရေလဲ	၉.၂	၁၃	၂၇၃	၁:၂၁
၆	လ-ရေတွင်းကုန်း (ဆင်)	ရေတွင်းကုန်း	၂.၅၅	၁၂	၃၂၇	၁:၂၇
၇	လ-လှေဆွဲ	ရွာသစ်ကြီး	၁၀.၈၁	၁၀	၃၂၂	၁:၃၂
၈	လ-ရွှေဖလားကျွန်း	ကဿဝင်	၃.၂၇	၁၁	၂၂၂	၁:၂၀
၉	လ-ကဿဝင်အောက်စု	ကဿဝင်	၆.၈	၁၁	၂၆၈	၁:၂၄
၁၀	လ-ကဇင်းတောကျောင်းစု	ကဿဝင်	၂.၁၆	၁၂	၂၇၆	၁:၂၃
၁၁	လ-ရွှေဒဂါးကျွန်း	ထိန်ကုလားကုန်း	၃.၁	၁၁	၃၁၆	၁:၂၈
၁၂	လ-လက်ပန်ကုန်း	ခရေကန်	၂.၃၉	၁၁	၂၉၄	၁:၂၆
၁၃	လ-တောကြီးစာဖြူစု	ဆုတောင်းပြည့်	၄.၀၈	၁၀	၃၂၉	၁:၃၂
၁၄	လ-ကျုံ့ခရမ်း	ကျုံ့တိုင်းကြီး	၆.၉၉	၁၃	၃၈၉	၁:၂၉

(၄) အလကကျောင်းခွဲများ

- နောက်ဆုံးအခြေအနေထိစာရင်းမှာ အောက် ပါ အတိုင်း ဖြစ်ပါ သည်။

စဉ်	ကျောင်းအမည်	တည်နေရာ	အကျယ်အဝန်း (ဧက)	ဆရာ/ဆရာမ ဦးရေ	ကျောင်းသား/သူ ဦးရေ	ဆရာနှင့်ကျောင်းသား အချိုး
၁	လ (ခွဲ)ကျုံတုံးကလေး	ကျုံတုံးကလေး	၄.၉၂	၁၂	၃၄၈	၁:၂၉
၂	လ (ခွဲ)သုံးခွ	သုံးခွ	၈.၃၇	၁၁	၃၂၁	၁:၂၉
၃	လ (ခွဲ)ကုန်းပတ္တော်	ကညင်ငူ	၃.၆၂	၁၂	၂၁၆	၁:၁၈
၄	လ (ခွဲ)ကင်းငူ	ကင်းငူ	၃.၀၇	၁၂	၃၅၁	၁:၂၉
၅	လ (ခွဲ)ဆယ်နှစ်ရွာ	မင်းဆယ်	၂.၈၄	၁၂	၄၃၃	၁:၃၆
၆	လ (ခွဲ)မသမံ (ဆင်)	ဆင်လမ်းကြီး	၂.၁၂	၁၁	၃၁၂	၁:၂၈
၇	လ (ခွဲ)သက္ကယ်ကုန်း	ကျုံတိုင်းကလေး	၄.၁၆	၉	၃၈၆	၁:၄၂
၈	လ (ခွဲ)ကုလားကုတ်	ရေပေါ်ကြီး	၁.၄	၁၀	၂၀၂	၁:၂၀
၉	လ (ခွဲ)စီဘီသောင်	ကသာဝင်	၅.၀၄	၉	၂၄၆	၁:၂၇
၁၀	လ (ခွဲ)ဂရက်ကျော်	ခရေကန်	၁.၈၆	၉	၂၁၉	၁:၂၄

(၅) မူလတန်းလွန်ကျောင်းများ

- နောက်ဆုံးအခြေအနေထိစာရင်းမှာ အောက် ပါ အတိုင်း ဖြစ်ပါ သည်။

စဉ်	မြို့နယ်	ကျောင်းအရေအတွက်	ဆရာ/ ဆရာမ ဦးရေ	ကျောင်းသား/ သူဦးရေ	ဆရာနှင့် ကျောင်းသား အချိုး
၁	ပန်းတနော်	၂၃	၁၈၂	၄၀၁၈	၁:၂၂
	မြို့နယ်ချုပ်	၂၃	၁၈၂	၄၀၁၈	၁:၂၂

(၆) အမကကျောင်းများ

- နောက်ဆုံးအခြေအနေထိစာရင်းမှာ အောက် ပါ အတိုင်း ဖြစ်ပါ သည်။

စဉ်	ကျောင်းအရေအတွက်	ဆရာ/ ဆရာမ ဦးရေ	ကျောင်းသား/ သူဦးရေ	ဆရာနှင့် ကျောင်းသား အချိုး
၁	၂၁၆	၁၀၂၈	၁၈၀၆၁	၁:၁၇

(၇) မူလတန်းကြိုကျောင်း

- နောက်ဆုံးအခြေအနေထိစာရင်းမှာ အောက် ပါ အတိုင်း ဖြစ်ပါ သည်။

စဉ်	ကျောင်း အမည်	တည်နေရာ	ဆရာ/ ဆရာမ ဦးရေ	ကျောင်းသား/ ကျောင်းသူ ဦးရေ	အချိုး
၁	ထ-အင်းမ	အင်းမ	၁	၁၅	၁ : ၁၅
၂	ထ-မရမ်း	မရမ်း	၁	၁၅	၁ : ၁၅
၃	ထ-ချောင်းကလေး	ချောင်းကလေး	၁	၃၃	၁ : ၃၃
၄	ထ-ရွှေလှေ	ရွှေလှေ	၁	၅၄	၁ : ၅၄
၅	ထ-ကျွန်းကြား	ကျွန်းကြား	၁	၂၈	၁ : ၂၈
၆	မ-ကပိုင်	ကပိုင်	၁	၁၆	၁ : ၁၆
၇	မ-အင်းတကောကျောင်းစု	မ-အင်းတကောကျောင်းစု	၂	၃၀	၁ : ၁၅
၈	မ-ချောင်းဖျားကြီး	ချောင်းဖျားကြီး	၂	၃၈	၁ : ၁၉
၉	မ-ဆင်ဂေါင်း	ဆင်ဂေါင်း	၁	၁၀	၁ : ၁၀
၁၀	မ-ကျုံတနီး	ကျုံတနီး	၂	၁၃	၁ : ၇
၁၁	မ-ရွာသစ်ကုန်း (ကပိုင်)	ရွာသစ်ကုန်း	၁	၂၀	၁ : ၂၀
၁၂	မ-သောင်းဒေါင့်	သောင်းဒေါင့်	၁	၂၁	၁ : ၂၁
၁၃	မ-စံကျောင်း	စံကျောင်း	၁	၂၀	၁ : ၂၀
၁၄	မ (ခွဲ)ကြိမ်ရိုး	ကြိမ်ရိုး	၁	၁၂	၁ : ၁၂

(ဃ) ဘုန်းတော်ကြီးသင် ပညာရေးကျောင်း

- နောက်ဆုံးအခြေအနေထိစာရင်းမှာ အောက် ပါ အတိုင်း ဖြစ်ပါ သည်။

စဉ်	ကျောင်း အမည်	တည် နေရာ	ဆရာ/ ဆရာမ ဦးရေ	ကျောင်း သား/ ကျောင်းသူ ဦးရေ	အချိုး
၁	သုခိတာရုံ ညောင်ပင်ကျောင်း	ရေပေါ်ရေလဲ	၅	၇၂	၁ : ၁၄
၂	ဘုရားကြဒေါင့်	ဘုရားကြီးဒေါင့်	၉	၁၀၄	၁ : ၁၂
၃	သာသနောဒယ	ကသပင်	၄	၃၅	၁ : ၉
၄	မဏိရတနာ	မြို့ကွက်သစ်	၁၃	၂၅၆	၁ : ၂၀
၅	သာသနာ့ အလင်းရောင်	ကြက်ကျွန်း	၈	၁၃၄	၁ : ၁၇
	စုစုပေါင်း		၃၉	၆၀၁	

(င) ကျောင်းနေအရွယ်ကလေးများ ကျောင်းအပ်နှံမှု

- နောက်ဆုံးအခြေအနေထိစာရင်းမှာ အောက် ပါ အတိုင်း ဖြစ်ပါ သည်။

စဉ်	(၅)နှစ်ပြည့်ကလေး			ကျောင်းအပ်နှံမှု			ကျောင်းအပ်နှံ မှု %
	ကျား	မ	ပေါင်း	ကျား	မ	ပေါင်း	
၁	၂၈၈၀	၂၈၀၀	၅၆၈၀	၂၈၆၇	၂၇၈၈	၅၆၅၅	၉၉.၅၅%

(စ) တက္ကသိုလ်ဝင်တန်း အောင်မြင်မှု

- နောက်ဆုံးအခြေအနေထိစာရင်းမှာ အောက် ပါ အတိုင်း ဖြစ်ပါ သည်။

စဉ်	မြို့နယ်	၂၀၁၆-၂၀၁၇ ခုနှစ်	၂၀၁၇-၂၀၁၈ ခုနှစ်

		စာရင်း စဉ်	ပစ္စည်း အမျိုးအစား	အောင် မြင်	%	စာရင်း စဉ်	ပစ္စည်း အမျိုးအစား	အောင် မြင်	%
၁	ပန်းတနော်	၂၉၂၃	၂၆၀၂	၅၀၇	၁၉.၄၉	၃၀၉၆	၂၇၁၄	၆၅၇	၂၄.၂၁
	မြို့နယ်ချုပ်	၂၉၂၃	၂၆၀၂	၅၀၇	၁၉.၄၉	၃၀၉၆	၂၇၁၄	၆၅၇	၂၄.၂၁

(ဆ) စာတတ်မြောက်မှုရာနှုန်း

- နောက်ဆုံးအခြေအနေထိစာရင်းမှာ အောက် ပါ အတိုင်း ဖြစ်ပါ သည်။

စဉ်	မြို့နယ်လူ ဦးရေ	(၁၅)နှစ်အထက် လူဦးရေ	စာတတ် မြောက်ဦးရေ	စာတတ် မြောက်မှုနှုန်း
၁	၂၇၂၆၂၇	၂၀၀၀၂	၂၀၀၀၂	၁၀၀%
မြို့နယ် ချုပ်	၂၇၂၆၂၇	၂၀၀၀၂	၂၀၀၀၂	၁၀၀%

(ဇ) သင်ကြားမှု၊ သင်ယူမှု၊ အထောက်အကူပြု စာသင်ခန်း များ ဖွင့်လှစ်နိုင်မှု အခြေအနေ

(၁) အထက ကျောင်းများ

- ၂၀၁၇ ဧပြီလမှ ၂၀၁၈ မတ်လကုန်ထိ အပိုင်း (၁)ပါ စာရင်းအတိုင်း ဖြစ် ပါသည်။

(၂) အလက ကျောင်းများ

- ၂၀၁၇ ဧပြီလမှ ၂၀၁၈ မတ်လကုန်ထိ အပိုင်း (၁)ပါ စာရင်းအတိုင်း ဖြစ် ပါသည်။

(၃) အမက ကျောင်းများ

- ၂၀၁၇ ဧပြီလမှ ၂၀၁၈ မတ်လကုန်ထိ အပိုင်း (၁)ပါ စာရင်းအတိုင်း ဖြစ် ပါသည်။

(ဈ) စာကြည့်တိုက်များ ဖွင့်လှစ်နိုင်မှု

- ၂၀၁၇ ဧပြီလမှ ၂၀၁၈ မတ်လကုန်ထိ အပိုင်း (၁)ပါ စာရင်းအတိုင်း ဖြစ် ပါသည်။

ကျန်းမာရေးကဏ္ဍ

၄၂။ ပန်းတနော်မြို့နယ်၏ ကျန်းမာရေးကဏ္ဍဆိုင်ရာ အချက် အလက် များမှာ အောက်ပါအတိုင်းဖြစ်ပါသည်-

(က) ဆေးရုံများ

- ၂၀၁၇ ဧပြီလမှ ၂၀၁၈ မတ်လကုန်ထိ အပိုင်း (၁)ပါ စာရင်းအတိုင်း ဖြစ် ပါသည်။

(ခ) ဆေးပေးခန်းများ

- ၂၀၁၇ ဧပြီလမှ ၂၀၁၈ မတ်လကုန်ထိ အပိုင်း (၁)ပါ စာရင်းအတိုင်း ဖြစ် ပါသည်။

(ဂ) ကျေးလက်ကျန်းမာရေးဌာန/ဌာနခွဲ

- ၂၀၁၇ ဧပြီလမှ ၂၀၁၈ မတ်လကုန်ထိ အပိုင်း (၁)ပါ စာရင်းအတိုင်း ဖြစ် ပါသည်။

(ဃ) ကျန်းမာရေးစောင့်ရှောက်မှု

- နောက်ဆုံးအခြေအနေထိစာရင်းမှာ အောက် ပါ အတိုင်း ဖြစ်ပါ သည်။

စဉ်	လူဦးရေ	ဆရာဝန်မှ ကျန်းမာရေး စောင့်ရှောက်မှုနှုန်း		သူနာပြုမှ ကျန်းမာရေး စောင့်ရှောက်မှုနှုန်း		လက်ထောက် ကျန်းမာရေးမှူးမှ ကျန်းမာရေး စောင့်ရှောက်မှုနှုန်း	
		ဆရာဝန် ဦးရေ	ဆရာဝန် နှင့် လူဦး ရေ အချိုး	သူနာ ပြု ဦးရေ	သူနာပြု နှင့် လူဦး ရေ အချိုး	လ/ထ ကျန်းမာ ရေးမှူး ဦးရေ	လ/ထ ကျန်းမာ ရေးမှူးနှင့် လူဦးရေ အချိုး
၁	၂၇၂၆၂၇	၈	၁:၃၄၀၇၈	၃၁	၁:၈၇၉၄	၈	၁:၃၄၀၇၈
မြို့နယ်ချုပ်		၈	၁:၃၄၀၇၈	၃၁	၁:၈၇၉၄	၈	၁:၃၄၀၇၈

(င) ဒေသတွင်းအများဆုံးဖြစ်တတ်သောရောဂါများ

- ၂၀၁၇ ဧပြီလမှ ၂၀၁၈ မတ်လကုန်ထိ အပိုင်း (၁)ပါ စာရင်းအတိုင်း ဖြစ် ပါသည်။
- (စ) HIV/AIDS -ရောဂါ ဖြစ်ပွား/ သေဆုံးဦးရေ
- ၂၀၁၇ ဧပြီလမှ ၂၀၁၈ မတ်လကုန်ထိ အပိုင်း (၁)ပါ စာရင်းအတိုင်း ဖြစ် ပါသည်။
- (ဆ) ကျန်းမာရေးဆိုင်ရာ အညွှန်းကိန်းများ
- ၂၀၁၇ ဧပြီလမှ ၂၀၁၈ မတ်လကုန်ထိ အပိုင်း (၁)ပါ စာရင်းအတိုင်း ဖြစ် ပါသည်။

လူမှုရေးအသင်းအဖွဲ့များ

၄၃။ ပန်းတနော်မြို့နယ်ရှိ လူမှုရေးအသင်းအဖွဲ့များဆိုင်ရာ အချက် အလက်များ မှာ အောက်ပါအတိုင်းဖြစ်ပါသည်-

(က) INGO

- ၂၀၁၇ ဧပြီလမှ ၂၀၁၈ မတ်လကုန်ထိ အပိုင်း (၁)ပါ စာရင်းအတိုင်း ဖြစ် ပါသည်။
- (ခ) NGO (ဦးရေ)
- ၂၀၁၇ ဧပြီလမှ ၂၀၁၈ မတ်လကုန်ထိ အပိုင်း (၁)ပါ စာရင်းအတိုင်း ဖြစ် ပါသည်။

(ဂ) အသင်းအဖွဲ့များ

- နောက်ဆုံးအခြေအနေထိစာရင်းမှာ အောက် ပါ အတိုင်း ဖြစ်ပါ သည်။

စဉ်	အသင်းအဖွဲ့အမည်	ရုံး/ရုံးခွဲ တည်နေရာ	မှတ်ပုံ တင် အမှတ်	ဆောင်ရွက်သည့်လုပ်ငန်း
၁	အရေးပေါ်လူနာတင်ယာဉ်ကူညီမှုအသင်း	မြို့ကွက်သစ်ရပ်ကွက် အောင်သပြေဘိုးဘွား ရိပ်သာ	(၂၂၉၄)	အရေးပေါ်လူနာများအားအခမဲ့ ပို့ဆောင်ပေးခြင်း
၂	စေတနာရှင်ပရဟိတအသင်း	မရမ်းတောကျေးရွာ၊ တောကျောင်းအုပ်စု	၁/၂၀၁၆ (ယာယီ)	အခမဲ့ကျန်းမာရေးစောင့်ရှောက် ပေးခြင်း
၃	မိုးဆမ်းပန်းကျန်းမာရေးစောင့်ရှောက်မှု အထောက်အကူပြုလူမှုရေးအသင်း	ကျက်ကျွန်းကျေးရွာ၊ ကသာဝင်အုပ်စု	၂/၂၀၁၆ (ယာယီ)	(၅) နှစ် အောက် ကလေးများ၊ ကိုယ်ဝန်ဆောင်များ၊ သက်ကြီး ရွယ်အိုများအားအခမဲ့ကျန်းမာ ရေး စောင့်ရှောက် ပေးခြင်း
၄	သုဂတိစေတနာရှင်လူမှုကူညီရေးအသင်း	ကျက်ကျွန်းကျေးရွာ၊ ကသာဝင်အုပ်စု	၁/၂၀၁၇ (ယာယီ)	အခမဲ့ကျန်းမာရေးစောင့်ရှောက် ပေးခြင်း
၅	စေတနာ (လူမှု) နာရေးကူညီမှုအသင်း	အလယ်ပိုင်းရပ်ကွက် ဓမ္မာရုံ	၂/ပတန/ ၀၀၂	နာရေးအကူအညီလိုအပ်သူများ အတွက် လူမျိုးဘာသာမရွေး ကူညီပေးရန်

၆	မြတ်သုခသွေးအလှူရှင်နှင့်အောက်စီဂျင်အခမဲ့ပရဟိတအသင်း	အင်းမကျေးရွာအုပ်စု၊အင်းမရွာ	၃/ပတန/၀၀၃	သွေးသွင်းကုသရန်လိုအပ်သောလူနာများအားအချိန်အခါမရွေးသွေးလှူဒါန်းနိုင်ရန်
---	--	-----------------------------	-----------	---

အားကစားနှင့် ဖျော်ဖြေရေးလုပ်ငန်းများ

၄၄။ ၂၀၁၇ ဧပြီလမှ ၂၀၁၈ မတ်လကုန်ထိ အပိုင်း (၁)ပါ စာရင်းအတိုင်း ဖြစ်ပါသည်။

အခန်း (၈)

ဘာသာရေးဆိုင်ရာအချက်အလက်များ

ဗုဒ္ဓဘာသာဆိုင်ရာ အဆောက်အဦများနှင့် သာသနာဝင်ပုဂ္ဂိုလ်များ

၄၅။ ပန်းတနော်မြို့နယ်ရှိဗုဒ္ဓဘာသာဆိုင်ရာ အဆောက်အဦများနှင့် သာသနာ ဝင်ပုဂ္ဂိုလ်များဆိုင်ရာအချက်အလက်များအားအောက်ပါအတိုင်း ဖော်ပြ အပ်ပါ သည်-

(က) သာသနိကအဆောက်အဦများ

- ၂၀၁၇ ဧပြီလမှ ၂၀၁၈ မတ်လကုန်ထိ အပိုင်း (၁)ပါ စာရင်းအတိုင်း ဖြစ်ပါသည်။

(ခ) ရဟန်းသံဃာနှင့်သီလရှင်များ

- ၂၀၁၇ ဧပြီလမှ ၂၀၁၈ မတ်လကုန်ထိ အပိုင်း (၁)ပါ စာရင်းအတိုင်း ဖြစ်ပါသည်။

(ဂ) ထင်ရှားသည့်ဘုရား၊စေတီနှင့်ပုထိုးများ

- ၂၀၁၇ ဧပြီလမှ ၂၀၁၈ မတ်လကုန်ထိ အပိုင်း (၁)ပါ စာရင်းအတိုင်း ဖြစ်ပါသည်။

(ဃ) ထင်ရှားသည့်ဘုန်းတော်ကြီးကျောင်းများ

- ၂၀၁၇ ဧပြီလမှ ၂၀၁၈ မတ်လကုန်ထိ အပိုင်း (၁)ပါ စာရင်းအတိုင်း ဖြစ်ပါသည်။

အခြားဘာသာရေးအဆောက်အဦများ

၄၆။ ၂၀၁၇ ဧပြီလမှ ၂၀၁၈ မတ်လကုန်ထိ အပိုင်း (၁)ပါ စာရင်းအတိုင်း ဖြစ်ပါသည်။

သမိုင်းဝင်ထင်ရှားသော အဆောက်အဦနှင့်နေရာများ

၄၇။ ၂၀၁၇ ဧပြီလမှ ၂၀၁၈ မတ်လကုန်ထိ အပိုင်း (၁)ပါ စာရင်းအတိုင်း ဖြစ်ပါသည်။

အခန်း (၉)

ဒေသဖွံ့ဖြိုးရေးဆိုင်ရာအချက်အလက်များ

ဒေသဖွံ့ဖြိုးရေးလုပ်ငန်းများ ဆောင်ရွက်နိုင်မှုအခြေအနေ

၄၈။ ပန်းတနော်မြို့နယ်၏ ဒေသဖွံ့ဖြိုးရေးလုပ်ငန်းများ ဆောင်ရွက် မှုအ ခြေ အနေမှာ အောက်ပါအတိုင်းဖြစ်ပါသည်-

(က) ကျေးလက်ဒေသဖွံ့ဖြိုးတိုးတက်ရေးဦးစီးဌာနမှ ဆောင်ရွက် သည့် လုပ်ငန်းများ

(၁) မြို့- ကျေးလက်၊ ကျေးရွာချင်းဆက်လမ်းများ

- နောက်ဆုံးအခြေအနေထိစာရင်းမှာ အောက် ပါ အတိုင်း ဖြစ်ပါ သည်။

စဉ်	ပုံအမှတ်	အမျိုးအစား	အမျိုးအစား
-----	----------	------------	------------

			ကတ္တရာ		ကျောက်ချော		မြေသား		ဂဝံ		ကွန်ကရစ်	
			အရေအတွက်	မိုင်/မာလုံ	အရေအတွက်	မိုင်/မာလုံ	အရေအတွက်	မိုင်/မာလုံ	အရေအတွက်	မိုင်/မာလုံ	အရေအတွက်	မိုင်/မာလုံ
မြို့နယ်ချုပ်	၉	၅/၁.၀၉	၁	၀/၁	၃	၂/၆.၀၃	၁	၀/၀.၅	-	-	၄	၂/၃.၇၄

(၂) တံတားများ

- ၂၀၁၇ ဧပြီလမှ ၂၀၁၈ မတ်လကုန်ထိ အပိုင်း (၁)ပါ စာရင်းအတိုင်း ဖြစ်ပါသည်။
- (၃) သောက်သုံးရေရရှိရေးလုပ်ငန်း
- နောက်ဆုံးအခြေအနေထိစာရင်းမှာ အောက်ပါ အတိုင်း ဖြစ်ပါသည်။

စဉ်	လုပ်ငန်း တည်နေရာ	အမျိုးအစားနှင့် အတိုင်းအတာ				အကျိုးပြုအိမ်ခြေ
		ရေကန်	ရေတွင်း	အဝိစိတွင်း	မြစ်ရေတင်	
၁	လက်ကျားစု			၄' x ၄၀၀		၈၄
၂	တော်ကွဲကြီး			၄' x ၄၀၀		၇၅
၃	မတ်			၄' x ၄၀၀		၈၇
၄	စော်ပန်			၄' x ၄၀၀		၉၈
၅	ဇရပ်လှကြီး	ရေကန်အနက်နိုက်	-	-	-	၁၉၉
၆	စောပန် (အလယ်စု)	ရေကန်အနက်နိုက်	-	-	-	၈၂
မြို့နယ်ချုပ်		-	-	-	-	၆၂၅

(၄) လျှပ်စစ်မီးလင်းရေးလုပ်ငန်း

- ၂၀၁၇ ဧပြီလမှ ၂၀၁၈ မတ်လကုန်ထိ အပိုင်း (၁)ပါ စာရင်းအတိုင်း ဖြစ်ပါသည်။
- (၅) မြစ်မီးရောင်ကျေးရွာစီမံကိန်းလုပ်ငန်း
- နောက်ဆုံးအခြေအနေထိစာရင်းမှာ အောက်ပါ အတိုင်း ဖြစ်ပါသည်။

စဉ်	ကျေးရွာအမည်	အိမ်ခြေ	အိမ်ထောင်စု	ခွင့်ပြုငွေ ကျပ် (သိန်း)
၁	မွေပင်	၁၆၆	၉၇၆	၃၀၀၀၀၀၀
၂	သုံးအိမ်တန်း	၁၄၄	၈၅၄	၃၀၀၀၀၀၀
၃	ကျောင်းတော်ကလေး	၁၀၀	၅၃၅	၃၀၀၀၀၀၀
၄	အက္ခီ	၁၇၆	၇၄၄	၃၀၀၀၀၀၀
၅	ထွန်းပအရှေ့	၁၂၉	၆၂၀	၃၀၀၀၀၀၀
၆	ဆယ်နှစ်ရွာ	၁၂၇	၇၈၆	၃၀၀၀၀၀၀
၇	ကျွန်းကြား	၃၅၂	၂၀၅၀	၃၀၀၀၀၀၀
၈	ချောင်းဖျားကြီး	၂၃၇	၉၂၀	၃၀၀၀၀၀၀

၉	ပေါ်တော်မူ	၁၂၆	၈၀၆	၃၀၀၀၀၀၀
၁၀	တံတားချောင်း	၈၃	၃၉၈	၃၀၀၀၀၀၀
၁၁	ဒေါင့်ကြီး+ဖြတ်လမ်းကလေး	၈၇	၄၄၄	၃၀၀၀၀၀၀
၁၂	ဦးတို	၁၄၄	၆၉၅	၃၀၀၀၀၀၀
၁၃	ကျုံတုံးကလေး	၁၂၃	၅၄၁	၃၀၀၀၀၀၀
မြို့နယ်ချုပ်		၁၉၉၄	၁၀၃၆၉	၃၉၀၀၀၀၀၀

(၆) ကျေးလက်အိမ်ယာဖွံ့ဖြိုးရေးလုပ်ငန်း

- ၂၀၁၇ ဧပြီလမှ ၂၀၁၈ မတ်လကုန်ထိ အပိုင်း (၁)ပါ စာရင်းအတိုင်း ဖြစ်ပါသည်။

(၇) ကျေးလက်အိမ်သာလုပ်ငန်း

- ၂၀၁၇ ဧပြီလမှ ၂၀၁၈ မတ်လကုန်ထိ အပိုင်း (၁)ပါ စာရင်းအတိုင်း ဖြစ်ပါသည်။

(ခ) အစိုးရနှင့်ပြည်သူ့ဆောင်ရွက်သည့် ဒေသဖွံ့ဖြိုးရေး လုပ်ငန်း များ

- ၂၀၁၇ ဧပြီလမှ ၂၀၁၈ မတ်လကုန်ထိ အပိုင်း (၁)ပါ စာရင်းအတိုင်း ဖြစ်ပါသည်။

၄၉။ မြို့ပြစီမံကိန်း (Town Plan) နှစ် (၃၀) အတွက် မြေအသုံးချမှု ဆိုင်ရာ လျာထားမှု။ ပန်းတနော်မြို့၏ လက်ရှိလူဦးရေသည် (၁၉၈၉၉) ဦးဖြစ်ပြီး၊ လက်လက်ရှိလူဦးရေနှုန်းအရ နောင်လာမည့် အနှစ် (၂၀) ကာလတွင် လူဦးရေ (၂၆၄၉၂) ဦး ဖြစ်ပေါ်လာမည်ဟု ခန့်မှန်းရပါသည်။ တိုးတက်လာမည့်လူဦးရေအတွက် မြို့၏ အနောက်ဘက် မြို့သစ် (၈) လမ်း ထိပ်မှရွှေမြင်တင်ကျေးရွာဘက်အထိဧက (၁၆၂.၂၅) အားတိုးချဲ့သွား ရန် မြို့ပြစီမံကိန်းရေးဆွဲ ဆောင်ရွက်ထားရှိပြီးဖြစ်ပါသည်။

အခန်း (၁၀)

အထွေထွေ

၅၀။ အခြားတင်ပြလိုသော အချက်များ

နိဂုံး
၅၁။ ပန်းတနော်မြို့နယ်၏ ဒေသဆိုင်ရာအချက်အလက်များကို ဌာန ဆိုင်ရာ များမှပေးပို့သော အချက်အလက်များ၊ ဒေသဆိုင်ရာ အချက်အလက်စာစောင် များ၊ မှတ်တမ်းများအပေါ်တွင် အခြေခံလျက် အကျဉ်းချုံးပြုစု ထားခြင်းဖြစ်ပါ သည်။ ဒေသဆိုင်ရာအချက် အလက်များအားမှတ်တမ်းတင်စု စည်းတင်ပြခြင်း အားဖြင့် ပန်းတနော်မြို့နယ် တစ်ခုလုံး၏ အချက် အလက် နှင့် ဖွံ့ဖြိုးတိုးတက်မှု အခြေအနေများကို လေ့လာသိရှိနိုင်ပြီး မိမိတို့၏ လုပ်ငန်းများကို အထောက်အကူ ပြုမည် ဖြစ်ပါကြောင်း တင်ပြအပ်ပါသည်။

မြို့နယ်အထွေထွေအုပ်ချုပ်ရေးဦးစီးဌာန
ပန်းတနော်မြို့နယ်

ရက်စွဲ၊ ၂၀၁၉ ခုနှစ်၊ ဖေဖော်ဝါရီလ () ရက်