

ဧရာဝတီတိုင်းဒေသကြီး

မအူပင်ခရိုင်

မြို့နယ်အထွေထွေအုပ်ချုပ်ရေးဦးစီးဌာန

ပန်းတနော်မြို့နယ်

၂၀၂၀ပြည့်နှစ်၊ စက်တင်ဘာ(၃၀)ရက်နေ့အထိ

ဒေသဆိုင်ရာအချက်အလက်များ

မာတိကာ

စဉ်	အကြောင်းအရာ	စာမျက်နှာ	
		မှ	ထိ
	မြေပုံ		
	အခန်း(၁) နိဒါန်း နှင့်ဒေသသမိုင်း		
၁။	နိဒါန်း	၁	၁
၂။	ဒေသသမိုင်းအကျဉ်း	၁	၁
	အခန်း(၂) ပထဝီဝင်အနေအထား		
၃။	တည်နေရာနှင့် အကျယ်အဝန်း	၁	၁
၄။	နယ်နိမိတ်	၂	၂
၅။	မြေမျက်နှာသွင်ပြင်	၂	၂
၆။	ရေဆင်း	၂	၂
၇။	ပင်လယ်ရေမျက်နှာပြင်အထက်အမြင့်	၂	၂
	အခန်း(၃) ရာသီဥတုနှင့်သဘာဝပတ်ဝန်းကျင်		
၈။	ရာသီဥတု	၂	၂
၉။	သဘာဝပေါက်ပင်	၂	၂
၁၀။	တောရိုင်းတိရစ္ဆာန်များ	၂	၂
၁၁။	သဘာဝပတ်ဝန်းကျင်လက်ရှိအခြေအနေ	၃	၃
၁၂။	သဘာဝပတ်ဝန်းကျင်ထိန်းသိမ်းရေးလုပ်ငန်းများ	၃	၃
၁၃။	သဘာဝဘေးအန္တရာယ် ကျရောက်မှု	၃	၃
	အခန်း(၄) လူဦးရေဆိုင်ရာအချက်အလက်များ		
၁၄။	နေထိုင်သည့်တိုင်းရင်းသားလူမျိုးစုများ	၃	၃
၁၅။	အိမ်ခြေ ၊ အိမ်ထောင်စုနှင့်လူဦးရေ (က)အိမ်ခြေ/အိမ်ထောင်စု (ခ)လူဦးရေ	၄	၄
၁၆။	လူဦးရေတိုးနှုန်းနှင့် ကျား/မ အချိုး (က)လူဦးရေတိုးနှုန်းနှင့်ကျား/မ အချိုး (ခ)မွေးဖွား၊သေဆုံး၊ပြောင်းဝင်၊ပြောင်းထွက်လူဦးရေ	၄	၄
၁၇။	ကိုးကွယ်သည့်ဘာသာ	၄	၄
၁၈။	နိုင်ငံခြားသားများနေထိုင်မှု	၅	၅

စဉ်	အကြောင်းအရာ	စာမျက်နှာ	
		မှ	ထိ
	အခန်း(၅) အုပ်ချုပ်ရေးဆိုင်ရာအချက်အလက်များ		
၁၉။	အုပ်ချုပ်ရေးနယ်မြေ ဖွဲ့စည်းမှု	၅	၅
၂၀။	ရွေးကောက်ပွဲဆိုင်ရာ ကိစ္စရပ်များ (က) မြို့နယ်ရွေးကောက်ပွဲကော်မရှင်အဖွဲ့ခွဲ အဖွဲ့ဝင်စာရင်း (ခ) ဆန္ဒမဲပေးပိုင်ခွင့်ရှိသူဦးရေ (ဂ) နိုင်ငံရေးပါတီများ (ဃ) ရွေးချယ်ခံရသောလွှတ်တော်ကိုယ်စားလှယ်များ	၅	၆
	အခန်း(၆) စီးပွားရေးဆိုင်ရာ အချက်အလက်များ		
၂၁။	စီးပွားရေးဆိုင်ရာ ခြုံငုံသုံးသပ်ချက်	၆	၆
၂၂။	မြေအသုံးချမှု	၇	၇
၂၃။	ဆည်မြောင်းတာဝန်များနှင့်ဆည်ရေသောက်ဧရိယာ (က) ကိုယ့်အားကိုယ်ကိုးဆည်များ (ခ) မြစ်ရေတင်စီမံကိန်းများ (ဂ) တာဝန်များ/ရေထိန်းတံခါးများ	၈	၈
၂၄။	စိုက်ပျိုးရေးလုပ်ငန်း (က) အဓိကသီးနှံ(၁၀)မျိုး စိုက်ပျိုးထုတ်လုပ်မှု (ခ) နှစ်ရှည်သီးနှံစိုက်ပျိုးမှုအခြေအနေ (ဂ) အခြားဈေးကွက်ဝင်သီးနှံများစိုက်ပျိုးထုတ်လုပ်မှု (ဃ) လယ်ယာသုံးစက်ကိရိယာ သုံးစွဲမှုအခြေအနေ (င) လယ်ယာသုံးထယ်၊ ထွန်နှင့်ကျွဲ၊ နွားကောင်ရေ (စ) ဒေသတွင်းဆန်ဖူလုံမှုရာခိုင်နှုန်း (ဆ) ဒေသတွင်းဆီဖူလုံမှုရာခိုင်နှုန်း	၉	၁၀
၂၅။	မွေးမြူရေးလုပ်ငန်း (က) မွေးမြူရေးဇုန်များ (ခ) မြို့နယ်မွေးမြူရေး(ကောင်ရေ) (ဂ) မြို့နယ်အသားထုတ်လုပ်မှု(ပိဿာ) (ဃ) မြို့နယ်ကြက်/ဘဲ/ငှက်/ငှက်ထုတ်လုပ်မှု(လုံး) (င) နို့ထွက်ပစ္စည်းထုတ်လုပ်မှု (စ) မြို့နယ်ငါးပုစွန်မွေးမြူမှုအခြေအနေ (ဆ) ရေချို၊ ရေငန်ငါးဖမ်းလုပ်ငန်းမှ အသားထုတ်လုပ်မှု	၁၁	၁၂
၂၆။	စက်မှုလက်မှုလုပ်ငန်း (က) စက်မှုဇုန်များ	၁၂	၁၂

စဉ်	အကြောင်းအရာ	စာမျက်နှာ	
		မှ	ထိ
	(ခ) မြို့နယ်ရှိစက်ရုံများ (ဂ) မြို့နယ်ရှိအလုပ်ရုံများ (ဃ) အိမ်တွင်းစက်မှုလက်မှုလုပ်ငန်းများ		
၂၇။	သစ်တောလုပ်ငန်းဆောင်ရွက်မှုအခြေအနေ (က) သစ်တောများ (ခ) စီးပွားဖြစ်သစ်တောစိုက်ခင်း (ဂ) သစ်ထုတ်လုပ်မှု (ဃ) သစ်တောထွက်ပစ္စည်းများ	၁၃	၁၃
၂၈။	တွင်းထွက်ပစ္စည်းထုတ်လုပ်မှုလုပ်ငန်း (က) ဓာတ်သတ္တုတူးဖော်ထုတ်လုပ်မှု (ခ) ကျောက်မျက်တူးဖော်ထုတ်လုပ်မှု	၁၃	၁၃
၂၉။	စွမ်းအင်နှင့်လျှပ်စစ်ကဏ္ဍ (က) ဓာတ်ဆီ/ဒီဇယ် အရောင်းဆိုင်များ (ခ) သဘာဝဓါတ်ငွေ့အရောင်းဆိုင်များ	၁၄	၁၄
၃၀။	ပို့ဆောင်ရေးနှင့်လမ်းပန်းဆက်သွယ်ရေးလုပ်ငန်း (က) လေကြောင်းလမ်း (ခ) ရေကြောင်းလမ်း (ဂ) ရထားလမ်းနှင့်ဘူတာရုံများ (ဃ) ကားဂိတ်များ	၁၄	၁၅
၃၁။	ပြည်သူ့ဆောက်လုပ်ရေးလုပ်ငန်းများ (က) ကားလမ်းများ (ခ) မြို့နယ်ချင်းဆက်လမ်းများ (ဂ) တံတားများ (င) လမ်း၊ တံတားအသုံးပြုခကောက်ခံသည့်လုပ်ငန်း	၁၅	၁၇
၃၂။	ဟိုတယ်နှင့်ခရီးသွားလုပ်ငန်း (က) ဟိုတယ် (ခ) မိုတယ်၊ အင်း၊ တည်းခိုခန်း (ဂ) ကမ်းခြေ/ အပန်းဖြေနေရာ	၁၇	၁၇
၃၃။	သမဝါယမအသင်းများ	၁၇	၁၇
၃၄။	စီးပွားရေးဆိုင်ရာ အခြေခံအဆောက်အအုံများ (က) ကုမ္ပဏီ၊ ကုန်စည်ဒိုင်၊ ပွဲရုံ၊ ဈေးနှင့်ကုန်တိုက်များ (ခ) ဘဏ်များ (ဂ) စတိုးဆိုင်နှင့်အရောင်းဆိုင်များ	၁၇	၁၉

စဉ်	အကြောင်းအရာ	စာမျက်နှာ	
		မှ	ထိ
၃၅။	စည်ပင်သာယာရေးလုပ်ငန်းများ (က)ဈေးလုပ်ငန်း (ခ)သောက်သုံးရေရရှိရေးလုပ်ငန်း (ဂ)သန့်ရှင်းရေးလုပ်ငန်း (ဃ)လမ်း၊တံတားလုပ်ငန်း	၁၉	၂၀
၃၆။	ပုံနှိပ်လုပ်ငန်းနှင့် မီဒီယာလုပ်ငန်းများ (က) ပုံနှိပ်လုပ်ငန်းနှင့် တေးသံသွင်း၊ ဗွီဒီယို (ခ) မီဒီယာလုပ်ငန်းများ	၂၀	၂၀
၃၇။	ပြည်တွင်း အသားတင်ထုတ်လုပ်မှုနှင့်ဝန်ဆောင်မှု တန်ဖိုး	၂၀	၂၀
၃၈။	လူတစ်ဦးချင်းဝင်ငွေ	၂၁	၂၁
၃၉။	အသက်မွေးဝမ်းကြောင်းလုပ်ငန်းအလိုက် အလုပ်လုပ် သူဦးရေ	၂၁	၂၁
၄၀။	အလုပ်လုပ်နိုင်သူဦးရေနှင့် အလုပ်လက်မဲ့ဦးရေ	၂၁	၂၁
	အခန်း(၇) လူမှုရေးဆိုင်ရာ အချက်အလက်များ		
၄၁။	ပညာရေးကဏ္ဍ (က) အဆင့်မြင့်ပညာ (ခ) အခြေခံပညာ (ဂ) မူလတန်းကြိုကျောင်း (ဃ) ဘုန်းတော်ကြီးသင်ပညာရေးကျောင်း (င) ကျောင်းနေအရွယ်ကလေးများ ကျောင်းအပ်နှံမှု (စ) တက္ကသိုလ်ဝင်တန်းအောင်မြင်မှု (ဆ) စာတတ်မြောက်မှု ရာခိုင်နှုန်း (ဇ) သင်ကြားမှု သင်ယူမှုအထောက်အကူပြုစာသင် ခန်းများဖွင့်လှစ်နိုင်မှု (ဈ) စာကြည့်တိုက်များဖွင့်လှစ်နိုင်မှု	၂၁	၂၇
၄၂။	ကျန်းမာရေးကဏ္ဍ (က) ဆေးရုံများ (ခ) ဆေးပေးခန်းများ (ဂ) ကျေးလက်ကျန်းမာရေးဌာန/ဌာနခွဲ (ဃ) ကျန်းမာရေးစောင့်ရှောက်မှု (င) ဒေသတွင်း အများဆုံးဖြစ်တတ်သောရောဂါများ (စ) HIV/ AIDS-ရောဂါ ဖြစ်ပွား/ သေဆုံးဦးရေ (ဆ) ကျန်းမာရေးဆိုင်ရာ အညွှန်းကိန်းများ	၂၇	၃၀
၄၃။	လူမှုရေးအသင်းအဖွဲ့များ (က) INGO	၃၀	၃၁

စဉ်	အကြောင်းအရာ	စာမျက်နှာ	
		မှ	ထိ
	(ခ) NGO (ဦးရေ) (ဂ) အသင်းအဖွဲ့များ		
၄၄။	အားကစားနှင့်ဖျော်ဖြေရေးလုပ်ငန်းများ	၃၁	၃၁
	အခန်း(၈) ဘာသာရေးဆိုင်ရာအချက်အလက်များ		
၄၅။	ဗုဒ္ဓဘာသာဆိုင်ရာအဆောက်အဦများနှင့်သာသနာဝင် ပုဂ္ဂိုလ်များ (က) သာသနိကအဆောက်အဦများ (ခ) ရဟန်းသံဃာနှင့်သီလရှင်များ (ဂ) ထင်ရှားသည့်ဘုရား၊စေတီ၊ပုထိုးများ (ဃ) ထင်ရှားသည့်ဘုန်းတော်ကြီးကျောင်းများ	၃၂	၃၂
၄၆။	အခြားဘာသာရေးအဆောက်အဦများ	၃၂	၃၂
၄၇။	သမိုင်းဝင်ထင်ရှားသောအဆောက်အဦနှင့်နေရာများ	၃၃	၃၃
	အခန်း(၉) ဒေသဖွံ့ဖြိုးရေးဆိုင်ရာအချက်အလက်များ		
၄၈။	ဒေသဖွံ့ဖြိုးရေးလုပ်ငန်းများဆောင်ရွက်နိုင်မှုအခြေအနေ (က) ကျေးလက်ဒေသဖွံ့ဖြိုးတိုးတက်ရေးဦးစီးဌာနမှ ဆောင်ရွက်သည့်လုပ်ငန်းများ (ခ) အစိုးရနှင့်ပြည်သူ့မှဆောင်ရွက်သည့်ဒေသဖွံ့ဖြိုးရေး လုပ်ငန်းများ	၃၃	၃၆
၄၉။	မြို့ပြစီမံကိန်း(TownPlan)နှစ်(၃၀)အတွက်မြေအသုံးချမှု ဆိုင်ရာလျာထားမှု	၃၆	၃၆
	အခန်း(၁၀) အထွေထွေ		
၅၀။	အခြားတင်ပြလိုသောအချက်များ	၃၆	၃၆
၅၁။	နိဂုံး	၃၆	၃၆

ဧရာဝတီတိုင်းဒေသကြီး၊ မအူပင်ခရိုင်၊ ပန်းတနော်မြို့နယ်
အညွှန်းပြမြေပုံ

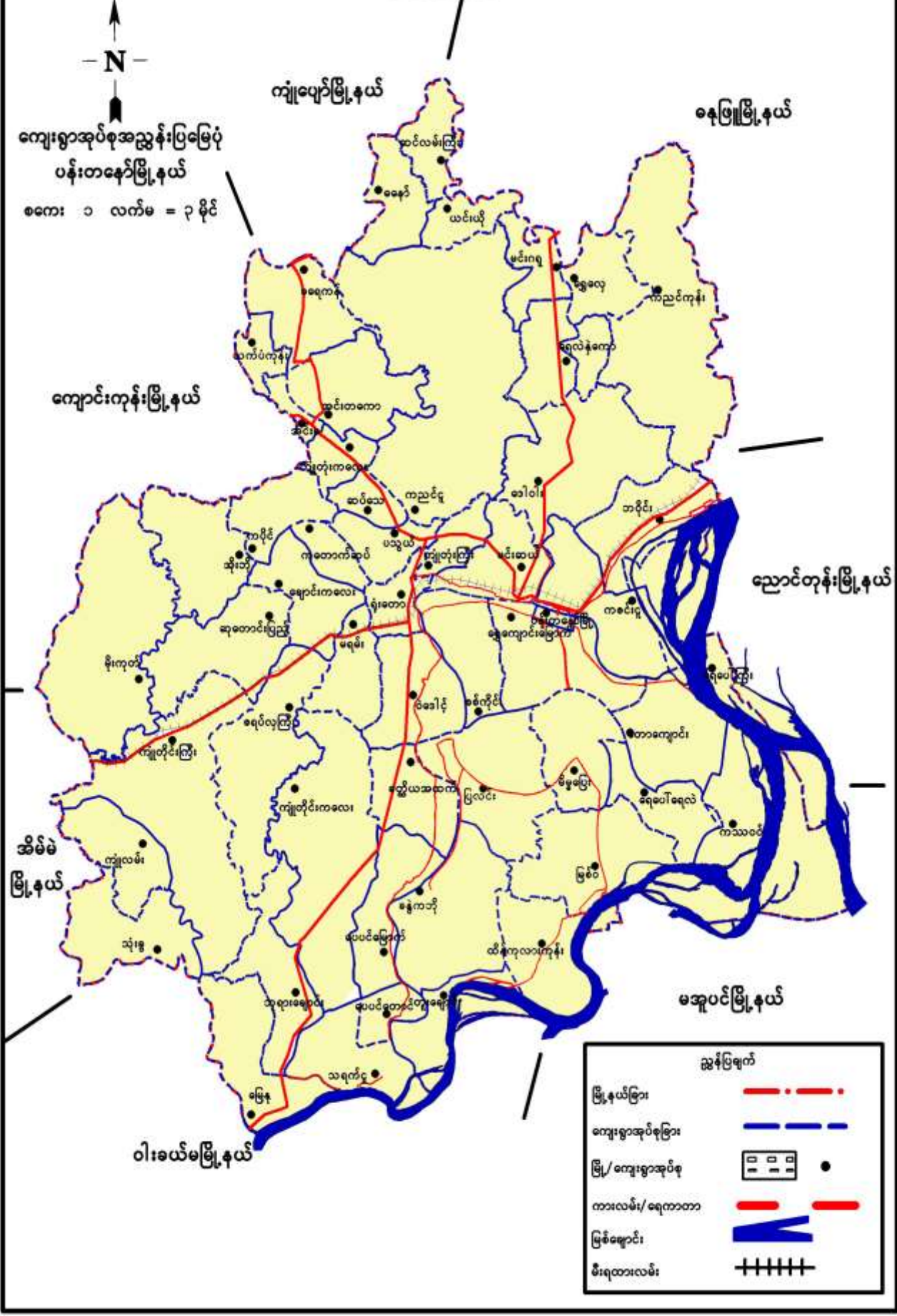

ကျေးရွာအုပ်စုအညွှန်းပြမြေပုံ
ပန်းတနော်မြို့နယ်
စကေး ၁ လက်မ = ၃ မိုင်

ညွှန်းပြချက်

မြို့နယ်ခြား	--- · --- ·
ကျေးရွာအုပ်စုခြား	— — — —
မြို့/ကျေးရွာအုပ်စု	□ □ □ □ ●
ကားလမ်း/ ရေကတော	— — — —
မြစ်ချောင်း	— — — —
ဖီးရုတ်လမ်း	+++++

ပန်းတနော်မြို့နယ်ဒေသဆိုင်ရာအချက်အလက်များ

အခန်း(၁)

နိဒါန်းနှင့်ဒေသသမိုင်း

နိဒါန်း

၁။ အထွေထွေအုပ်ချုပ်ရေးဦးစီးဌာနသည် ပြည်ထဲရေးဝန်ကြီးဌာနအောက်ရှိဌာနဖြစ်ပြီး တရားဥပဒေ စိုးမိုးရေး၊ ရပ်ရွာအေးချမ်းသာယာရေး၊ ဒေသဖွံ့ဖြိုးရေးနှင့် ပြည်သူ့အကျိုးပြုဆောင်ရွက်ရေးဟူသော ရည်မှန်းချက် တာဝန်များကို အောင်မြင်အောင် ဆောင်ရွက်လျက်ရှိပါသည်။အထွေထွေအုပ်ချုပ်ရေးဦးစီးဌာနတွင် တာဝန်ထမ်းဆောင်ကြသည့် အဆင့်ဆင့်သော အရာထမ်း၊ အမှုထမ်းများသည် ရုံးချုပ် အဆင့်မှအောက်ခြေ ရပ်ကွက်/ကျေးရွာ အုပ်စုအဆင့်အထိ အထွေထွေအုပ်ချုပ်ရေးဦးစီးဌာနရုံး အသီးသီးတွင် တာဝန်ထမ်းဆောင်ကြရပြီး နိုင်ငံတော်အုပ်ချုပ်ရေးယန္တရား ချောမွေ့စွာလည်ပတ်ရေးတွင်ပါဝင်ဆောင်ရွက်ခြင်း၊ ဝန်ကြီးဌာန၏ရည်မှန်းချက် တာဝန်များအခြားဝန်ကြီးဌာနမှပေးအပ် သောတာဝန်များနှင့် ဒေသန္တရအစိုးရအဖွဲ့များမှ ပေးအပ်သော လုပ်ငန်း တာဝန်များကို ကျေပွန်စွာ ထမ်းဆောင်နေကြရ သည်ဖြစ်ရာ ဒေသဆိုင်ရာအချက် အလက်များပြုစုထားရှိခြင်းသည် များစွာအရေးပါလာပါသည်။ ဒေသဆိုင်ရာအချက် အလက်များပြုစုခြင်းဖြင့် မိမိတို့၏လုပ်ငန်း ဆောင်ရွက်ရာတွင် အထောက် အကူပြုသကဲ့သို့အကြီးအကဲများ နယ်မြေ သို့ ကွင်းဆင်းရာတွင်နယ်မြေ၏ အချက်အလက်များ ကိုလွယ်ကူစွာ သိရှိနိုင်မည်ဖြစ်ပါသည်။ ဤစာအုပ်သည် ပန်းတနော်မြို့နယ်၏ဒေသဆိုင်ရာ အချက် အလက်များ(၂၀၂၀ပြည့်နှစ်၊ စက်တင်ဘာလကုန်ထိအခြေအနေ)ကို သက်ဆိုင်ရာ ဌာနအသီးသီးမှ ပေးပို့သော ကိန်းဂဏန်းများနှင့်အညီ ပြုစုတင်ပြထားခြင်းဖြစ်ပါသည်။

ဒေသသမိုင်းအကျဉ်း

၂။ ၁၈၅၂ ခုနှစ်တွင်ဗြိတိသျှတို့ အောက်မြန်မာနိုင်ငံကို သိမ်းပိုက်ပြီးခရိုင်များ ခွဲဝေအုပ်ချုပ်ခဲ့ရာပန်းတနော်သည် ပဲခူးတိုင်းတွင်ပါဝင်ခဲ့ပြီး ၁၈၈၁ခုနှစ်တွင် ပဲခူးတိုင်း ကိုခရိုင်(၂)ခုထပ်မံခွဲ၍ အုပ်ချုပ်ခဲ့ရာ ပဲခူးခရိုင်နှင့်ဧရာဝတီ ခရိုင်ဟု ဖြစ်လာခဲ့ပြီး ပန်းတနော်သည် ဧရာဝတီခရိုင်တွင်ပါဝင်ခဲ့ပါသည်။ ပန်းတနော် အမည်တွင်ခဲ့ခြင်းနှင့် ပတ်သက်၍မွန် ဘာသာဖြင့် ပန်=အဝ၊တနော်=အခြား ဟူ၍အဓိပ္ပာယ်ရရှိရာဖြစ်ရာမှ တခြားတစ်နေရာတွင် တည်ရှိသောမြို့ဟုယူဆ နိုင်ပါသည်။ မွန်ဘာသာဖြင့် ပီတန္တတ်ကောက်ကွေ့သောချောင်းဟု သိရသဖြင့် ကောက်ကွေ့သောချောင်းတွင် တည်ရှိသောနေရာ (သို့) ချောင်းကွေ့ မြို့ဟုအဓိပ္ပာယ်ရပါ သည်။မည်သို့ပင် ဆိုစေကာမူ ၁၈၆၉ ခုနှစ်တွင်လှူဒါန်း သောမင်းတရုရွာ၊ ကျိုက္ခနိမ်စေတီတော်ကြေးခေါင်း လောင်းတွင်ရေး ထိုးသည့် ဆုတောင်းစာအရ၁၈၆၉ ခုနှစ် မှစ၍ ပန်းတနော်ဟုတွင်ကျယ်စွာခေါ် ဝေါ် နေကြောင်းအခိုင်အမာ တွေ့ရှိရပါသည်။

အခန်း(၂)

ပထဝီဝင် အနေအထား

တည်နေရာနှင့်အကျယ်အဝန်း

၃။ ပန်းတနော်မြို့နယ်သည် မြန်မာနိုင်ငံ အောက်ပိုင်းတွင်တည်ရှိ၍ ဧရာဝတီတိုင်းဒေသကြီး၊ မအူပင်ခရိုင်တွင် တည်ရှိပါသည်။ ပန်းတနော်မြို့နယ် သည် မြောက်လတ္တီ တွဒ် ၁၆ ဒီဂရီ ၅၈ မိနစ်နှင့် ၁၇ ဒီဂရီ ၂၃ မိနစ်ကြား၊ အရှေ့လောင်ဂျီတွဒ်၉၅ဒီဂရီ ၂၈ မိနစ်နှင့်၉၅ဒီဂရီ ၅၃ မိနစ်ကြားတွင်တည် ရှိပြီး အကျယ်အဝန်းမှာ (၄၉၈.၅၂) စတုရန်းမိုင်ကျယ်ဝန်းပါသည်။ အရှေ့မှ အနောက်သို့ (၁၇)မိုင်ရှိပြီး တောင်မှမြောက် သို့ (၂၇)မိုင် ရှည်လျားပါသည်။

စဉ်	မြို့နယ် အမည်	မြို့ဧရိယာ စတုရန်းမိုင်	ကျေးရွာအုပ်စု ဧရိယာစတုရန်းမိုင်	မြို့နယ်ဧရိယာ စတုရန်းမိုင်
၁	ပန်းတနော်	၁.၃၃	၄၉၇.၁၉	၄၉၈.၅၂
	မြို့နယ်ချုပ်	၁.၃၃	၄၉၇.၁၉	၄၉၈.၅၂

နယ်နိမိတ်

၄။ ပန်းတနော်မြို့နယ်သည် အရှေ့ဘက်တွင် ညောင်တုန်းမြို့နယ်နှင့် မအူပင်မြို့နယ်၊ အနောက်ဘက်တွင် အိမ်မဲမြို့နယ်နှင့်ကျောင်းကုန်းမြို့နယ်၊ တောင်ဘက်တွင် ဝါးခယ်မမြို့နယ်၊ မြောက်ဘက်တွင်ခနုဖြူမြို့နယ် နှင့် ကျုံပျော်မြို့နယ်တို့နှင့် နယ်နိမိတ်ချင်း ထိစပ်လျက်ရှိပါသည်။

မြေမျက်နှာသွင်ပြင်

၅။ ပန်းတနော်မြို့နယ်သည်မြောက်ဘက်တွင်မြင့်၍ တောင်ဘက်သို့တစ်ဖြည်းဖြည်းနိမ့်ဆင်းသွားသည်။ တောင် ကုန်းမြင့်ဟူ၍မရှိပါ။ မြစ်ချောင်း၊ အင်းအိုင်ပေါများ၍ မြေနိမ့်ပိုင်းဒေသဖြစ်ပါသည်။

ရေဆင်း

၆။ ပန်းတနော်မြို့နယ်တွင် မြစ်ချောင်းများပေါများသည့် ဒေသတစ်ခု ဖြစ်ပြီးမြစ်ချောင်းများသည် တောင်မှ မြောက်သို့စီးဆင်းလျက်ရှိပါသည်။ ထင်ရှားသော ချောင်းမှာပန်းတနော်ချောင်းဖြစ်ပြီး ပန်းတနော် မြို့မှဖြတ်၍ ဧရာဝတီမြစ်ထဲသို့ စီးဆင်းပါသည်။ ပန်းတနော်ချောင်းမှာ နွေရာသီတွင် ရေအနက် (၈)ပေခန့် သာရှိ၍ စက်လှေ များသာသွားလာနိုင်ပါသည်။

ပင်လယ်ရေမျက်နှာပြင်အထက်အမြင့်

၇။ ပန်းတနော်မြို့နယ်သည် ပင်လယ်ရေမျက်နှာပြင်အထက် ပျမ်းမျှ အမြင့် (၁၇.၉၁) ပေ အထက် တွင်တည်ရှိ ပါသည် ။

အခန်း(၃)

ရာသီဥတုနှင့် သဘာဝပတ်ဝန်းကျင်

ရာသီဥတု

၈။ ပန်းတနော်မြို့နယ်သည် သမမျှတသောရာသီဥတုရှိပြီး ၊ အမြင့်ဆုံး အပူချိန် ၃၈.၄၂(C)နှင့် အနိမ့်ဆုံးအပူ ချိန်မှာ (၂၃.၁၁C) ဖြစ်ပါသည်။ နှစ်အလိုက် ဖြစ်ပေါ်ခဲ့သော မိုးရေချိန်နှင့် အပူချိန်မှာ အောက် ဖော်ပြပါ အတိုင်း ဖြစ် ပါသည်-

စဉ်	ခုနှစ်	မိုးရေချိန်		အပူချိန်	
		မိုးရွာရက်	စုစုပေါင်း မိုးရေချိန် (လက်မ)	နွေရာသီ (.C) အမြင့်ဆုံး	ဆောင်းရာသီ (.C) အနိမ့်ဆုံး
၁	၂၀၁၇	၁၁၃	၁၁၀.၄၇	၂၇.၆၁	၂၃.၄၁
၂	၂၀၁၈	၄၀	၄၇.၁၆	၂၄.၁၉	၁၉.၇၇
၃	၂၀၁၉	၁၀၅	၉၄.၁၃	၄၀.၀၀	၂၂.၀၀
၄	၂၀၂၀	၈၆	၆၇.၈၇	၄၀.၀၀	၁၉.၀၀

သဘာဝပေါက်ပင်များ

၉။ ပန်းတနော်မြို့နယ်အတွင်း ပေါက်ရောက်သည့် သဘာဝပေါက်ပင် များမှာ ကုက္ကို၊ ကညင် ၊ ပျဉ်းမ ၊ စစ်ပင် ၊ မအူပင် ၊ ထိန်ပင် ၊ ဝါးပင်များ ဖြစ်ပါသည်။

တောရိုင်းတိရစ္ဆာန်များ

၁၀။ ပန်းတနော်မြို့နယ်အတွင်းရှိ တောရိုင်းတောရိုင်းတိရစ္ဆာန်များ မရှိ ပါ။

သဘာဝပတ်ဝန်းကျင်လက်ရှိအခြေနေ

၁၁။ ပန်းတနော်မြို့နယ်သည် မြစ်ချောင်းများပေါများ၍ မြစ်ချောင်းများ သည်နွေရာသီတွင် ရေခမ်းခြောက် လေ့ရှိသည်။

သဘာဝပတ်ဝန်းကျင်ထိန်းသိမ်းရေးလုပ်ငန်းများ

၁၂။ ပန်းတနော်မြို့နယ်အတွင်း တစ်အုပ်တစ်မစိုက်ခင်းများထင်းစိုက်ခင်းများ၊တစ်အိမ်ထောင်ကျွန်း (၃)ပင်၊ သစ်မာ(၁၀)ပင် စိုက်ပျိုးခြင်း၊ ပျိုး ဥယျာဉ်ပျိုးထောင်ခြင်းများ ဆောင်ရွက်လျက်ရှိပါသည်။

သဘာဝဘေးအန္တရာယ်ကျရောက်မှု

၁၃။ ပန်းတနော်မြို့နယ်သည် မြစ်ချောင်းများပေါများ သည့်ဒေသဖြစ် သဖြင့်မိုးရာသီတွင်ရေကြီးနစ်မှုများ ကြုံတွေ့ရပါသည်။မြို့နယ်၏ စိုးရိမ်ရေ အမှတ်မှာ (၁၈.၃၀) ပေဖြစ်ပြီး အန္တရာယ်ရေ အမှတ်မှာ (၂၀.၃၀)ပေ ဖြစ်ပါသည်။မိုးရာသီတွင်ပုံမှန်ရေကြီးမှုများရှိပါသည်။ ၂၀၁၉ - ၂၀၂၀ခုနှစ် တွင် သဘာဝဘေးအန္တရာယ်များ ဖြစ်ပွား မှုအားအောက်ပါအတိုင်းဖြစ် ပါသည်-

စဉ်	အမျိုး အစား	ဖြစ်ပွား ကြိမ်	သေ/ ပျောက် ဦးရေ	အဆောက် အဦး ပျက်စီးမှု	ဆုံးရှုံးမှုတန်ဖိုး (ကျပ်သန်း)
၁	မုန်တိုင်းဘေး	၅	-	၃၁	၁၈၀၀၀၀၀
၂	ဆူနာမီဘေး	-	-	-	-
၃	ငလျင်ဘေး	-	-	-	-
၄	ရေဘေး	-	-	-	-
၅	မီးဘေး	၅	-	၂၁	၁၂၃၇၀၇၅၅
ပေါင်း		၁၀	-	၅၂	၁၄၁၇၀၇၅၅

အခန်း(၄)

လူဦးရေဆိုင်ရာအချက်အလက်များ

နေထိုင်သည့်တိုင်းရင်းသားလူမျိုးစုများ

၁၄။ ဥပမာ ပန်းတနော်မြို့နယ်တွင် နေထိုင်ကြသောတိုင်းရင်းသား လူမျိုးစု များမှာ အောက်ပါအတိုင်း ဖြစ်ပါသည်-

စဉ်	လူမျိုး	နေထိုင်သည့် လူဦးရေ	မြို့နယ်လူဦးရေ	မြို့နယ်လူဦးရေ၏ ရာခိုင်နှုန်း
၁	ကချင်	၆	၂၇၇၆၁၀	၀.၀၀၂
၂	ကယား	-	၂၇၇၆၁၀	-
၃	ကရင်	၁၄၀၅၆၄	၂၇၇၆၁၀	၅၀.၆၃
၄	ချင်း	၁၇	၂၇၇၆၁၀	၀.၀၀၆
၅	မွန်	၁၅	၂၇၇၆၁၀	၀.၀၀၅
၆	ဗမာ	၁၃၃၅၅၃	၂၇၇၆၁၀	၄၈.၁၁
၇	ရခိုင်	၄၅	၂၇၇၆၁၀	၀.၀၁၆
၈	ရှမ်း	၅၃	၂၇၇၆၁၀	၀.၀၁၉
၉	အခြား	၃၃၅၇	၂၇၇၆၁၀	၁.၂၁
	မြို့နယ်ချုပ်	၂၇၆၉၉၄	၂၇၇၆၁၀	၉၉.၉၉

အိမ်ခြေ၊ အိမ်ထောင်စု၊ လူဦးရေ

၁၅။ ပန်းတနော်မြို့နယ်၏ ၂၀၂၀ ပြည့်နှစ်၊ စက်တင်ဘာလကုန်အထိ လူဦးရေမှာ အောက်ပါ အတိုင်းဖြစ်ပါသည်-

(က) အိမ်ခြေ/အိမ်ထောင်စု

စဉ်	အကြောင်းအရာ	အိမ်ခြေ	အိမ်ထောင်စု	ရပ်ကွက်	ကျေးရွာအုပ်စု	ကျေးရွာ
၁	မြို့နေ	၄၅၄၆	၄၆၅၁	၄	-	-
၂	ကျေးလက်နေ	၅၆၃၂၇	၅၇၁၁၁	-	၅၂	၄၄၉
	မြို့နယ်ချုပ်	၆၀၈၇၃	၆၁၇၆၂	၄	၅၂	၄၄၉

(ခ) လူဦးရေ

စဉ်	အကြောင်းအရာ	အသက်(၁၈) နှစ်အထက်			အသက်(၁၈) နှစ်အောက်			စုစုပေါင်း		
		ကျား	မ	ပေါင်း	ကျား	မ	ပေါင်း	ကျား	မ	ပေါင်း
၁	မြို့နေ	၆၉၇၉	၇၉၅၂	၁၄၉၃၁	၂၅၉၀	၂၈၀၇	၅၃၉၇	၉၅၆၉	၁၀၇၅၉	၂၀၃၂၈
၂	ကျေးလက်နေ	၈၅၀၃၈	၈၈၇၄၅	၁၇၃၇၈၃	၄၀၉၈၄	၄၂၅၁၅	၈၃၄၉၉	၁၂၆၀၂၂	၁၃၁၂၆၀	၂၅၇၂၈၂
	မြို့နယ်ချုပ်	၉၂၀၁၇	၉၆၆၉၇	၁၈၈၇၁၄	၄၃၅၇၄	၄၅၅၂၂	၈၉၁၂၆	၁၃၅၅၉၁	၁၄၂၀၁၉	၂၇၇၆၁၀

လူဦးရေတိုးနှုန်းနှင့်ကျားမအချိုး

၁၆။ ပန်းတနော်မြို့နယ်၏ ၂၀၂၀ ပြည့်နှစ် လူဦးရေတိုးနှုန်းကျား၊ မ အချိုးမှာ အောက်ပါအတိုင်းဖြစ်ပါသည်-

(က) လူဦးရေတိုးနှုန်းနှင့်ကျားမအချိုး

စဉ်	ယခင်နှစ် လူဦးရေ	ယခုနှစ် လူဦးရေ	တိုးလာ ဦးရေ	တိုး နှုန်း	ကျား/မအချိုး		
					ကျား	မ	အချိုး
၁	၂၇၅၆၇၅	၂၇၇၆၁၀	၁၉၉၃၅	၀.၇၀	၉၁၆	၁၀၁၉	၁:၁.၁၁

(ခ) မွေးဖွား၊ သေဆုံး၊ ပြောင်းဝင်၊ ပြောင်းထွက်လူဦးရေ

စဉ်	မူလလူ ဦးရေ	မွေးဖွား ဦးရေ	သေဆုံး ဦးရေ	ပြောင်းဝင် ဦးရေ	ပြောင်းထွက် ဦးရေ	လက်ရှိ လူဦးရေ
၁	၂၇၇၄၀၈	၂၄၀	၃၈	-	-	၂၇၇၆၁၀

ကိုးကွယ်သည့်ဘာသာ

၁၇။ ပန်းတနော်မြို့နယ်တွင် နေထိုင်ကြသူများ၏ ကိုးကွယ်သည့် ဘာသာအလိုက် လူဦးရေမှာ အောက်ပါအတိုင်းဖြစ်ပါသည်-

စဉ်	မြို့နယ်	ဗုဒ္ဓ ဘာသာ	ခရစ် ယာန်	ဟိန္ဒူ ဘာသာ	အစ္စလာမ် ဘာသာ	နတ်	အခြား	ပေါင်း
၁	ပန်းတနော်	၂၃၆၀၆၇	၂၉၄၅၁	၅၂၃၉	၅၉၇၈	၂၇၇	၅၉၈	၂၇၇၆၁၀
	မြို့နယ်ချုပ်	၂၃၆၀၆၇	၂၉၄၅၁	၅၂၃၉	၅၉၇၈	၂၇၇	၅၉၈	၂၇၇၆၁၀

နိုင်ငံခြားသားများနေထိုင်မှု

၁၈။ ပန်းတနော်မြို့နယ်အတွင်း နိုင်ငံခြားသားများ နေထိုင်သူ ဦးရေ မှာ အောက်ပါအတိုင်းဖြစ်ပါသည်-

စဉ်	မြို့နယ်	နိုင်ငံခြားသား လူမျိုး	နေထိုင် ဦးရေ	မြို့နယ် လူဦးရေ	မြို့နယ်လူဦးရေ ၏ ရာခိုင်နှုန်း
(က)	ပန်းတနော်	တရုတ်	၁၃	၂၇၇၆၁၀	၀.၀၀၅
(ခ)		အိန္ဒိယ	၅၈	၂၇၇၆၁၀	၀.၀၂၁
(ဂ)		ပါကစ္စတန်	-	၂၇၇၆၁၀	-
(ဃ)		ဘင်္ဂလားဒေ့ရှ်	-	၂၇၇၆၁၀	-
မြို့နယ်ချုပ်			၇၁	၂၇၇၆၁၀	၀.၀၂၆

အခန်း(၅)

အုပ်ချုပ်ရေးဆိုင်ရာအချက်အလက်များ

အုပ်ချုပ်ရေးနယ်မြေဖွဲ့စည်းမှု

၁၉။ ပန်းတနော်မြို့နယ်၏ အုပ်ချုပ်ရေးနယ်မြေ ဖွဲ့စည်းမှုမှာ အောက်ပါအတိုင်း ဖြစ်ပါသည်-

စဉ်	မြို့နယ်	မြို့	ရပ်ကွက်	ကျေးရွာအုပ်စု	ကျေးရွာ
၁	၁	-	၄	၅၂	၄၄၉
မြို့နယ်ချုပ်		-	၄	၅၂	၄၄၉

ရွေးကောက်ပွဲဆိုင်ရာကိစ္စရပ်များ

၂၀။ ပန်းတနော်မြို့နယ်၏ ရွေးကောက်ပွဲဆိုင်ရာ ကိစ္စရပ်များအား အောက်ပါအတိုင်း ဖော်ပြအပ်ပါသည်-

(က) မြို့နယ်ရွေးကောက်ပွဲကော်မရှင်အဖွဲ့ခွဲ အဖွဲ့ဝင်စာရင်း

စဉ်	အမည်	အလုပ်အကိုင်	တာဝန်
၁	ဦးထွန်းအောင်	ပညာရေး(ငြိမ်း)	ဥက္ကဋ္ဌ
၂	ဦးခင်မောင်ကြည်	လ.ဝ.က	အဖွဲ့ဝင်
၃	Dr အေးမင်းသန်း	ကျန်းမာရေး	အဖွဲ့ဝင်
၄	ဦးကျော်ကျော်ဝင်း	ဥပဒေ	အဖွဲ့ဝင်
၅	ဒေါ်လှလှခိုင်	ပညာရေး	အဖွဲ့ဝင်
၆	ဒေါ်နွဲ့နွဲ့ရီ	စာရင်းစစ်	အဖွဲ့ဝင်
၇	ဦးဇော်မျိုးအောင်	ဒုမြို့နယ်အုပ်ချုပ်ရေးမှူး	အဖွဲ့ဝင်
၈	ဦးသိန်းဌေး	စိုက်ပျိုးရေး	အဖွဲ့ဝင်
၉	ဒေါ်တင်တင်ထွေး	ပြန်/ဆက်	အဖွဲ့ဝင်
၁၀	ဦးဝင်းထွဋ်လွင်	စည်ပင်	အဖွဲ့ဝင်
၁၁	ဦးခင်ရည်	မြို့မိမြို့မ	အဖွဲ့ဝင်
၁၂	ဦးစိုးဝင်း	မြို့မိမြို့မ	အဖွဲ့ဝင်
၁၃	ဦးလှိုင်ဝင်း	မြို့မိမြို့မ	အဖွဲ့ဝင်
၁၄	ဦးစိုးမြင့်	မြို့မိမြို့မ	အဖွဲ့ဝင်
၁၅	ဦးခိုင်စိုး	မြို့မိမြို့မ	အဖွဲ့ဝင်
၁၆	ဒေါ်ခင်သန္တာမြင့်	ဦးစီးအရာရှိ (မြို့နယ်ကော်မရှင်)	အတွင်းရေးမှူး

(ခ) ဆန္ဒမဲပေးပိုင်ခွင့်ရှိသူဦးရေ

စဉ်	မြို့နယ်	မြို့နယ်လူဦးရေ	ကျား	မ	ပေါင်း
၁	ပန်းတနော်	၂၇၇၆၁၀	၉၄၁၄၂	၁၀၀၇၇၂	၁၉၄၉၁၄
	မြို့နယ်ချုပ်	၂၇၇၆၁၀	၉၄၁၄၂	၁၀၀၇၇၂	၁၉၄၉၁၄

(ဂ) နိုင်ငံရေးပါတီများ

စဉ်	ပါတီ	ဥက္ကဋ္ဌ	အတွင်းရေးမှူး	အမှုဆောင်ဦးရေ	ပါတီဝင်ဦးရေ
၁	တစည	ဦးမန်းသက်တင်	ဦးမြင့်အောင်	၁၅	၂၇၂၇
၂	ပြည်ခိုင်ဖြိုး	ဦးကျော်မင်းသန့်	ဦးစောနိုင်ဦး	၁၅	၅၆၄၆၄
၃	NLD	ဦးမန်းညွန့်သိန်း	ဦးစိန်ဝင်း(တွဲ)	၁၉	၁၀၀၀
၄	ကရင်ပြည်သူ့ပါတီ	ဦးဖိုးလတ်ဝင်း	မန်းကျော်ဝင်းတင့်	၁၅	၇၀
၅	ကရင်အမျိုးသားပါတီ	-	ဦးစောဂေါကစာ	၁၅	၅၀
၆	ပြည်သူ့ပါတီ	ဦးစိုးတင့်	ဦးတင်ဦး	၁၅	၂၅
၇	ညီညွတ်သောဒီမိုကရက်တစ်ပါတီ	ဦးမြဝင်း	-	၁၅	၄၆
၈	ပြည်ထောင်စုကောင်းကျိုးဆောင်ပါတီ	ဦးဝင်းထိုက်	-	၂၀	-

(ဃ) ရွေးချယ်ခံရသော လွှတ်တော်ကိုယ်စားလှယ်များ

စဉ်	လွှတ်တော်ကိုယ်စားလှယ်အမည်	ပါတီ/ တသီးပုဂ္ဂလအမည်	လွှတ်တော်အမည်
၁	ဦးမန်းညွန့်သိန်း	NLD	ပြည်သူ့လွှတ်တော်
၂	ဦးမန်းတိုးရွှေ	NLD	အမျိုးသားလွှတ်တော်
၃	ဦးစန်းမောင်	NLD	တိုင်းဒေသကြီးလွှတ်တော်
၄	ဦးသန့်ဇင်ထွန်း	NLD	တိုင်းဒေသကြီးလွှတ်တော်

အခန်း(၆)

စီးပွားရေးဆိုင်ရာအချက်အလက်

စီးပွားရေးဆိုင်ရာခြုံငုံသုံးသပ်ချက်

၂၁။ ပန်းတနော်မြို့နယ်သည် ဧရာဝတီတိုင်းဒေသကြီးအတွင်း တည်ရှိပြီး စီးပွားရေးအရ အချက်အခြာကျသော မြို့နယ်တစ်ခုဖြစ်ပါသည်။ မြို့နယ်အတွင်းရှိ ဒေသခံပြည်သူလူထုသည် စိုက်ပျိုးရေး လုပ်ငန်းအဓိက လုပ်ကိုင်ဆောင်ရွက်ကြပါသည်။ ပန်းတနော်မြို့နယ် သည် ကုန်းလမ်း၊ ရေလမ်း၊ ကြောင်းလမ်းများ ဆုံရာ/ လမ်းမပေါ် တွင် တည်ရှိ၍ လမ်းပန်းဆက်သွယ်ရေး ကောင်မွန်းသော မြို့နယ် ဖြစ်ပါသည်။ မြို့နယ်၏အဓိကထွက်ကုန်မှာ စပါးနှင့် ပဲမျိုးစုံဖြစ်ပြီး ရန်ကုန်တိုင်းဒေသကြီးသို့ အများဆုံးတင်ပို့ရောင်းချပါသည်။

မြေအသုံးချမှု

၂၂။ ပန်းတနော်မြို့နယ်၏ မြေအမျိုးအစားအလိုက် အသုံးချထား သည့် ဧကအားအောက်ပါအတိုင်းဖော်ပြ အပ်ပါသည်-

စဉ်	မြေအမျိုးအစား	ဧရိယာ(ဧက)
၁	အသားတင်စိုက်ပျိုးမြေဧရိယာပေါင်း	၂၃၁၁၇၄
	(က) လယ်မြေဧရိယာ	၁၇၀၇၀၂
	(ခ) ယာမြေ	-
	(ဂ) ကိုင်း/ကျွန်းမြေ	၅၁၃၉၇
	(ဃ) ဥယျာဉ်မြေ	၉၀၇၅
	(င) ဓနိ	-
၂	လှုပ်ထားမြေဧရိယာပေါင်း	၅၅၁
	(က) လယ်မြေဧရိယာ	၅၅၁
	(ခ) ယာမြေ	-
	(ဂ) ကိုင်း/ကျွန်းမြေ	-
	(ဃ) ဥယျာဉ်မြေ	-
	(င) ဓနိ	-
၃	စားကျက်မြေ	၁၈၁၀၀
၄	စက်မှုလုပ်ငန်းသုံးမြေ	၅၆
၅	မြို့မြေ	၃၈၀
၆	ရွာမြေ	၄၁၄၃
၇	အခြားမြေ	-
၈	ကြိုးဝိုင်း/ကြိုးပြင်ကာကွယ်တော ဧရိယာ	-
၉	တောရိုင်း	-
၁၀	မြေရိုင်း	၉၈၄၅
၁၁	စိုက်ပျိုးခြင်းမပြုနိုင်သောဧရိယာ	၅၄၈၀၅
	စုစုပေါင်း	၃၁၉၀၅၄

ဆည်မြောင်းတာဝန်များနှင့် ဆည်ရေသောက်ဧရိယာ

၂၃။ ပန်းတနော်မြို့နယ်ရှိ ဆည်မြောင်းတာဝန်များနှင့် ဆည်ရေ သောက် ဧရိယာမှာ အောက်ပါအတိုင်း ဖော်ပြအပ်ပါသည်-

- (က) အစိုးရဆည်များ
 - မရှိပါ။
- (ခ) ကိုယ့်အားကိုယ်ကိုးဆည်များ
 - မရှိပါ။
- (ဂ) မြစ်ရေတင်စီမံကိန်းများ
 - မရှိပါ။
- (ဃ) တာဝန်များ/ရေထိန်းတံခါး

စဉ်	တာဝန်/ရေထိန်းတံခါး			ကာကွယ် သည့် မြစ်/ချောင်း	အကျိုး ပြု ဧက
	အမည်	အမျိုး အစား	အ ရှည် (ပေ)		
၁	ဧရာဝတီ- ဟင်္သာတတာ	မြေသား တံခါး	၃၆၉၆၀	ဧရာဝတီ မြစ်	၁၀၆၁၂
၂	သရက်ချောင်း- မင်းဆယ်တာ	မြေသား တံခါး	၅၂၈၀၀	ပန်းတနော်မြစ်	၃၀၅၀
၃	ကင်းဝကြီး- မရမ်းတာ	မြေသား တံခါး	၁၁၆၁၆၀	ပန်းတနော်မြစ်	၁၀၇၅၇
၄	တူးချောင်း-ခနွဲ ကဘိုတာ	မြေသား တံခါး	၁၃၂၀၀၀	ပန်းတနော်မြစ်	၉၂၄၁
၅	ပေါမိရေတံခါး	သံကူကွန် ကရစ်	၄	-	၁၀၀၀၀
၆	မင်းဆယ်	သစ်တုံးချ	၁၇	-	၁၀၀၀၀
၇	ဒေါဝါး	သံပြားချ	၇၆	-	၁၅၀၀၀
၈	ဆင်ချောင်း	သစ်တုံးချ	၁၂	-	၁၅၀၀၀
၉	ဇီးပင်	သစ်တုံး ချ	၁၂	-	၁၅၀၀၀
၁၀	ထွဋ်ချက်	သစ်တုံး ချ	၁၈	-	၅၀၀၀

စိုက်ပျိုးရေးလုပ်ငန်း

၂၄။ ပန်းတနော်မြို့နယ်၏ စိုက်ပျိုးရေးလုပ်ငန်း ဆောင်ရွက်နိုင်မှု အခြေအနေမှာ အောက်ပါအတိုင်းဖြစ်ပါသည်-

(က) အဓိကသီးနှံ(၁၀)မျိုး စိုက်ပျိုးထုတ်လုပ်မှု

စဉ်	သီးနှံအမည်	၂၀၁၉-၂၀၂၀ လျာထားဧက		၂၀၁၉-၂၀၂၀ ခုနှစ်			
				စိုက်	ရိတ်	နှုန်း	အထွက် (တင်း)
၁	စပါးပေါင်း	နွေ	၄၇၀၂၀	၄၆၈၆၂	၄၆၈၆၂	၉၇.၈၅	၄၅၈၅၄၄၇
		မိုး	၉၃၈၂၃	၉၃၈၃၈	၉၃၈၃၈	၇၀.၉၆	၆၆၅၈၇၅၀
၂	မြေပဲ	မိုး	-	-	-	-	-
		ဆောင်း	၅၃၆	၄၀၅	၄၀၅	၅၀.၂၀	၂၀၃၃၁
၃	နှမ်း	မိုး	-	-	-	-	-
		ဆောင်း	-	-	-	-	-
၄	နေကြာ	-	၅၀၉	၂၁၆	၂၁၆	၂၃.၅၀	၅၀၇၆
၅	မတ်ပဲ	-	၄၄၈၅၃	၄၄၈၅၆	၄၄၈၅၆	၁၅.၉၆	၇၁၅၉၀၂
၆	ပဲတီစိမ်း	မိုး	-	-	-	-	-
		ဆောင်း	၂၃၆၇	၃၁၁၃	၃၁၁၃	၁၂.၅၄	၃၉၀၃၈
၇	ပဲစင်းငုံ	-	-	-	-	-	-
၈	ဝါ	-	-	-	-	-	-
၉	ကြံ	-	၂၅	၂၃	၁၄	၁၂.၅၇	၁၇၆
၁၀	အစေ့ထုတ်ပြောင်း	-	၉၃၀၆	၉၂၇၀	၉၂၇၀	၆၀.၁၂	၅၅၇၃၁၅

(ခ) နှစ်ရှည်သီးနှံစိုက်ပျိုးမှုအခြေအနေ

- မရှိပါ။

(ဂ) အခြားဈေးကွက်ဝင်သီးနှံများစိုက်ပျိုးထုတ်လုပ်မှု

- မရှိပါ။

(ဃ) လယ်ယာသုံးစက်ကိရိယာ သုံးစွဲမှုအခြေအနေ

စဉ်	အစိုးရ							ပုဂ္ဂလိက						
	လယ်ထွန်စက်	လက်တွန်းထွန်စက်	မျိုးစေ့ချစက်	Combine Harvester	ရိတ်သိမ်းစက်	ချွေလှေ့စက်	ရေစုပ်စက်	လယ်ထွန်စက်	လက်တွန်းထွန်စက်	မျိုးစေ့ချစက်	Combine Harvester	ရိတ်သိမ်းစက်	ချွေလှေ့စက်	ရေစုပ်စက်
၁	၁၀	-	-	၇	-	-	-	၉၇	၄၄၈၀	၁၇	၂	၈၉	၇၂၃	၃၂၀၀

(င) လယ်ယာသုံးထယ်ထွန်နှင့်ကျွဲနွားကောင်ရေ

စဉ်	ထယ်အရေအတွက်	ထွန်အရေအတွက်	ကျွဲ/နွားကောင်ရေ	နွားကောင်ရေ
၁	၁၁၀၆၈	၁၀၃၅	၇၀၈	၇၅၆၁

(စ) ဒေသတွင်း ဆန်ဖူလုံမှုရာခိုင်နှုန်း

စဉ်	အကြောင်းအရာ	ရေတွက်ပုံ	၂၀၁၈-၁၉ အမှန်	၂၀၁၉-၂၀ အမှန်	မှတ်ချက်
၁	လူဦးရေ	ဦး	၂၇၅၆၇၅	၂၇၇၆၁၀	
၂	လူတစ်ဦးတစ်နှစ်စားသုံးမှု		-	-	
	-ကျေးလက်နေ	တင်း	၁၅	၁၅	
	-မြို့နေ	တင်း	၁၂	၁၂	
၃	ဝမ်းစာလိုအပ်ချက်	တင်း	၄၀၇၄၆၇၂	၄၀၇၈၇၇၆	
၄	စပါးစိုက်ဧကပေါင်း	ဧက	၁၄၀၈၄၃	၁၄၀၈၅၈	
	-အထွက်နှုန်း	တင်း	၇၉.၈၉	၇၉.၉၅	
	-အထွက်တင်း	တင်း	၁၁၂၅၁၅၅၇	၁၁၂၆၁၀၇၀	
၅	လာမည့်နှစ်စပါးစိုက် ဧက	ဧက	၁၄၀၈၅၈	၁၄၀၇၀၂	
၆	ချန်လှပ်ရမည့်တင်း	တင်း	၂၈၁၆၈၆	၂၈၁၇၁၆	
၇	အသုံးပြုတင်း	တင်း	၄၇၇၈၉၆၂	၄၇၈၃၀၆၆	
၈	ပိုလျှံမှု	တင်း	၆၄၇၂၅၉၅	၆၄၇၈၀၀၄	
၉	ဝမ်းစာကျန်ရှိမှု	တင်း	-	-	
၁၀	ဖူလုံမှု	%	၂၃၅.၄၄	၂၃၅.၄၄	

(ဆ) ဒေသတွင်းဆီဖူလုံမှုရာခိုင်နှုန်း

စဉ်	အကြောင်းအရာ	ရေတွက်ပုံ	၂၀၁၇-၁၈ အမှန်	၂၀၁၈-၁၉ အမှန်	မှတ်ချက်
၁	လူဦးရေ	ဦး	၂၇၅၆၇၅	၂၇၇၆၁၀	
၂	လူတစ်ဦးတစ်နှစ်စားသုံးမှု	ပိဿာ	၆	၆	
	ဝမ်းစာလိုအပ်ချက်	တန်	၂၇၀၁	၂၇၀၄	
	ဆီထွက်ရှိမှု	တင်း	၃၈၉၃၃	၂၅၄၀၇	
၃	အလေအလွင့်နှင့် အခြား	တင်း	၃၅၃၄	၂၃၉၀	
၄	ချန်လှပ်ရမည့်တင်း	ဧက	၅၂၅၂	၃၂၉၄	
	အသုံးပြုမှု	မက်/တန်	၆.၃၁	၄.၂၄	
	လိုအပ်မှု	မက်/တန်	၂၇၀၁	၂၇၀၄	
၅	ဖူလုံမှု	ရာခိုင်နှုန်း	၄.၆၂	၂.၈၉	

မွေးမြူရေးလုပ်ငန်းများ

၂၅။ ပန်းတနော်မြို့နယ်၏ မွေးမြူရေးလုပ်ငန်းဆောင်ရွက်နိုင်မှု အခြေအနေမှာ အောက်ပါအတိုင်း ဖြစ်ပါသည်-

(က) မွေးမြူရေးစုန်များ

- မရှိပါ။

(ခ) မြို့နယ်မွေးမြူရေး (ကောင်ရေ)

စဉ်	မြို့နယ်	ခုနှစ်	ကျွဲ	နွား	ဝက်	သိုး/ ဆိတ်	ကြက်	ဘဲ	ငုံး
၁	ပန်းတနော်	၂၀၁၉- ၂၀၂၀	၃၀၅	၅၆၁၂	၂၂၃၈၆	၁၅၇၂	၃၅၁၆၃၁	၂၃၂၃၃	-
မြို့နယ်ချုပ်			၃၀၅	၅၆၁၂	၂၂၃၈၆	၁၅၇၂	၃၅၁၆၃၁	၂၃၂၃၃	-

(ဂ) မြို့နယ်အသားထုတ်လုပ်မှု (ပိဿာ)

စဉ်	မြို့နယ်	ခုနှစ်	ကျွဲ	နွား	ဝက်	သိုး/ ဆိတ်	ကြက်	ဘဲ	ငုံး
၁	ပန်းတနော်	၂၀၁၉- ၂၀၂၀	-	၄၃၅၃၅	၇၁၇၂၀၂	၅၄၉၁	၁၈၂၄၀၁၁	၃၀၆၉၅၆	-
မြို့နယ်ချုပ်			-	၄၃၅၃၅	၇၁၇၂၀၂	၅၄၉၁	၁၈၂၄၀၁၁	၃၀၆၉၅၆	-

(ဃ) မြို့နယ်ကြက်/ဘဲ/ငုံးဥထုတ်လုပ်မှု (လုံး)

စဉ်	မြို့နယ်	ခုနှစ်	ကြက်ဥ	ဘဲဥ	ငုံးဥ
၁	ပန်းတနော်	၂၀၁၉-၂၀၂၀	၈၇၇၄၈၃၈	၂၉၂၈၄၂၆	-
မြို့နယ်ချုပ်			၈၇၇၄၈၃၈	၂၉၂၈၄၂၆	-

(င) မြို့နယ်နို့ထွက်ပစ္စည်းထုတ်လုပ်မှု

စဉ်	မြို့နယ်	ခုနှစ်	နို့စားနွား(ကောင်ရေ)	နို့ထွက်(ပိဿာ)
၁	ပန်းတနော်	၂၀၁၉-၂၀၂၀	၃၈၁	၇၂၀၈၈၈
မြို့နယ်ချုပ်			၃၈၁	၇၂၀၈၈၈

(စ) မြို့နယ်ငါး၊ ပုစွန်မွေးမြူမှု အခြေအနေ

စဉ်	ခုနှစ်	ငါး			ပုစွန်		
		အရေအတွက် (ကန်)	ဧက	ထုတ်လုပ်မှု ပိဿာ	အရေအတွက် (ကန်)	ဧက	ထုတ်လုပ်မှု ပိဿာ
၁	၂၀၁၉-၂၀၂၀	၃၅၁	၁၇၉၆၇.၃၈	၅၁၁၆၄	-	-	-
မြို့နယ်ချုပ်		၃၅၁	၁၇၉၆၇.၃၈	၅၁၁၆၄	-	-	-

(ဆ) ရေချိုရေငန်ငါးဖမ်းလုပ်ငန်းမှအသားထုတ်မှု(တန်)

စဉ်	ခုနှစ်	ငါး			ပုစွန်		
		လေလံ အရေအတွက်	လုပ်ငန်း အရေအတွက်	ထုတ် လုပ်မှု (တန်)	လေ လံ အရေ အတွက်	လုပ် ငန်း အရေ အတွက်	ထုတ် လုပ်မှု (တန်)
၁	၂၀၁၉-၂၀၂၀	၂၉၁	၂၆၇	၁၄၅၈၀	-	-	-
	မြို့နယ်ချုပ်	၂၉၁	၂၆၇	၁၄၅၈၀	-	-	-

စက်မှုလက်မှုလုပ်ငန်း

၂၆။ ပန်းတနော်မြို့နယ်၏ စက်မှုလက်မှုလုပ်ငန်း ဆောင်ရွက်နိုင်မှု အခြေအနေမှာ အောက်ပါအတိုင်း ဖြစ်ပါသည်-

(က) စက်မှုဇုန်များ
- မရှိပါ။

(ခ) မြို့နယ်ရှိစက်ရုံများ

စဉ်	မြို့နယ်	စက်ရုံ အမည်	အမျိုးအစား	နိုင်ငံပိုင်	ပုဂ္ဂလိကပိုင်	လုပ်သား အင်အား
၁	ပန်းတနော်	စူပရင်း	ခါတ်မြေဩဇာ	-	ပုဂ္ဂလိကပိုင်	၄၆
၂		ဖိုလမင်း	ရေခဲစက်		ပုဂ္ဂလိကပိုင်	၇
၃		ဦးအေးလေး	ရေခဲစက်	-	ပုဂ္ဂလိကပိုင်	၁၁
၄		တောင်သုံးလုံး	ရေသန့် စက်	-	ပုဂ္ဂလိကပိုင်	၁၅
	မြို့နယ်ချုပ်	၄ ခု	၄ မျိုး			၇၉

(ဂ) မြို့နယ်ရှိအလုပ်ရုံများ

စဉ်	မြို့နယ်/ မြို့	အလုပ်ရုံအမည်	အမျိုးအစား	နိုင်ငံပိုင်	ပုဂ္ဂလိကပိုင်	လုပ်သားအင်အား
၁	ပန်းတနော်	-	-	-	-	-
	မြို့နယ်ချုပ်	-	-	-	-	-

(ဃ) အိမ်တွင်းစက်မှုလက်မှုလုပ်ငန်းများ

စဉ်	မြို့နယ်/မြို့	စက်မှုလက်မှုလုပ်ငန်း အမျိုးအစား	အရေအတွက်	လုပ်သား အင်အား
၁	ပန်းတနော်	စက်ချုပ်လုပ်ငန်း	၆	၁၄
၂		ပန်းတိမ်လုပ်ငန်း	၆	၂၀
၃		ပန်းဘဲ	၃	၁၀
၄		မုန့်လုပ်ငန်း	၆	၂၂
၅		မုန့်ဟင်းခါးလုပ်ငန်း	၁၀	၃၂
၆		ပရိဘောဂလုပ်ငန်း	၆	၂၄
၇		တွင်ခုံလုပ်ငန်း	၁၁	၅၀
၈		ဆန်စက်လုပ်ငန်း	၁၃၀	၅၇၅
	မြို့နယ်ချုပ်		၁၇၈	၇၄၇

သစ်တောလုပ်ငန်းဆောင်ရွက်မှုအခြေအနေ

၂၇။ ပန်းတနော်မြို့နယ်၏ သစ်တောလုပ်ငန်းနှင့်ပတ်သက်သော အချက် အလက်များမှာအောက်ပါ အတိုင်း ဖြစ်ပါသည်-

- (က) သစ်တောများ
 - မရှိပါ။
- (ခ) စီးပွားဖြစ်သစ်တောစိုက်ခင်း
 - မရှိပါ။
- (ဂ) သစ်ထုတ်လုပ်မှု
 - မရှိပါ။
- (ဃ) သစ်တောထွက်ပစ္စည်းများ

စဉ်	အမျိုးအစား	ရေတွက်ပုံ	ထုတ်လုပ်မှု
၁	ထင်း	ကုဗတန်	၁၁၆၀၃၃
၂	မီးသွေး	ကုဗတန်	-
၃	ဝါး	လုံး(၀၀၀)	၆၆၁၀
၄	ကြိမ်	လုံး(၀၀၀)	၁၈၆
၅	ရှားစေး	ပိဿာ	-
၆	သစ်ခေါက်	ပိဿာ	-
၇	သစ်ခွ	ပိဿာ	-
၈	သနပ်ခါး	ပိဿာ	-
၉	ဖာလာစေ့	ပိဿာ	-
၁၀	ပျားရည်	ပိဿာ	-
၁၁	ဓနိ	ဗျစ်	၁၀၇၁

တွင်းထွက်ပစ္စည်းထုတ်လုပ်မှုလုပ်ငန်း

၂၈။ ပန်းတနော်မြို့နယ်၏တွင်း ထွက်ပစ္စည်းထုတ်လုပ်မှုလုပ်ငန်း နှင့် ပတ်သက်သော အချက်အလက်များ မှာ အောက်ပါအတိုင်းဖြစ် ပါသည်-

- (က) ဓါတ်သတ္တုတူးဖော်ထုတ်လုပ်မှု
 - မရှိပါ။
- (ခ) ကျောက်မျက်တူးဖော်ထုတ်လုပ်မှု
 - မရှိပါ။

စွမ်းအင်နှင့်လျှပ်စစ်ကဏ္ဍ

၂၉။ ပန်းတနော်မြို့နယ်၏ စွမ်းအင်/လျှပ်စစ်ကဏ္ဍနှင့် ပတ်သက် သော အချက်အလက်များမှာ အောက်ပါ အတိုင်း ဖြစ်ပါသည်-

(က) ဓါတ်ဆီ/ဒီဇယ်အရောင်းဆိုင်

စဉ်	မြို့နယ်	ဆိုင်အမည်	နိုင်ငံပိုင်	ပုဂ္ဂလိကပိုင်	တစ်နှစ်ရောင်းချမှု စည်ပေါင်း	
					ဓါတ်ဆီ	ဒီဇယ်
၁	ပန်းတနော်	ဧရာရွှေဝါ	-	ပုဂ္ဂလိကပိုင်	၂၃၄၄	၂၀၂၅
၂		မြတ်မင်္ဂလာ	-	ပုဂ္ဂလိကပိုင်	၁၃၁၄	၈၁၀
၃		မြတ်	-	ပုဂ္ဂလိကပိုင်	၁၂၅၆	၅၆၀
၄		ရွှေမင်္ဂလာ	-	ပုဂ္ဂလိကပိုင်	၁၁၇၆	၈၅၀
၅		MYAT MIN GALAR	-	ပုဂ္ဂလိကပိုင်	၉၀၀	၅၅၀
၆		CHO FAMILY	-	ပုဂ္ဂလိကပိုင်	၈၅၀	၄၅၀
၇		K.Z.L	-	ပုဂ္ဂလိကပိုင်	၇၅၀	၃၅၀
၈		FAMOUS	-	ပုဂ္ဂလိကပိုင်	၉၅၀	၇၅၀
၉		MAX Energy	-	ပုဂ္ဂလိကပိုင်	၃၈၀၀	၃၁၀၀
၁၀		OK	-	ပုဂ္ဂလိကပိုင်	၁၁၈၀	၅၀၀
မြို့နယ်ချုပ်					၁၄၅၂၀	၉၉၄၅

(ခ) သဘာဝဓါတ်ငွေ့အရောင်းဆိုင်များ

- မရှိပါ။

ပို့ဆောင်ရေးနှင့် လမ်းပန်းဆက်သွယ်ရေးလုပ်ငန်း

၃၀။ ပန်းတနော်မြို့နယ်၏ ပို့ဆောင်ရေးနှင့် လမ်းပန်းဆက်သွယ် ရေး လုပ်ငန်းနှင့်ပတ်သက်သော အချက်အလက်များမှာ အောက်ပါအတိုင်း ဖြစ်ပါသည်-

(က) လေကြောင်းလမ်း

- မရှိပါ။

(ခ) ရေကြောင်းလမ်း

- မရှိပါ။

(ဂ) ရထားလမ်းနှင့် ဘူတာရုံများ

စဉ်	ရထားလမ်းအမည်	မြို့နယ်အတွင်း		အရှည် မိုင်	ဘူတာ အရေအတွက်		
		မှ	ထိ		ကြီး	သေး	
၁	ရန်ကုန်-ပုသိမ်	ကျုံတိုင်းကြီး	ဘပိုင်း	၂၁.၅	၃	-	
မြို့နယ်ချုပ်					၂၁.၅	၃	-

(ဃ) ကားဂိတ်များ

စဉ်	မြို့နယ်	ကား ဂိတ် အမည်	ပြေးဆွဲ သည့် ခရီးစဉ်	ပြေးဆွဲသည့် ယာဉ် အမျိုးအစား	ပြေးဆွဲ သည့်ယာဉ် စီးရေ
၁	ပန်းတနော်	မြို့မဂိတ်	မင်းဂရု-ပန်းတနော်-ရန်ကုန်	ဟိုက်အေ့စ်	၇
၂	ပန်းတနော်	မြို့မဂိတ်	ပန်းတနော်- ပုသိမ်	ဒိုင်နာ	၁
မြို့နယ်ချုပ်					၈

လမ်းဦးစီးဌာနနှင့်တံတားဦးစီးဌာနများမှဆောင်ရွက်သည့်လုပ်ငန်းများ

၃၁။ လမ်းဦးစီးဌာနနှင့်တံတားဦးစီးဌာနများမှဆောင်ရွက်သည့်လုပ်ငန်း များမှာ အောက်ပါအတိုင်း ဖြစ်ပါသည်-

(က) ကားလမ်း

စဉ်	ကားလမ်းအမည်	မြို့နယ်အတွင်း		အရှည်မိုင်	
		မှ	ထိ		
၁	ရန်ကုန်-ပုသိမ်လမ်း	၄၄/၃	၆၃/၀	၁၈မိုင်၅၅မာလုံ	
၂	ပန်းတနော်-ရွှေလောင်း-ဝါးခယ်မလမ်း	၀/၀	၂၁/၀	၂၁မိုင်၀မာလုံ	
၃	ပန်းတနော်-အိမ်မဲလမ်း	၃/၇	၁၅/၅	၁၁မိုင်၆မာလုံ	
၄	ပန်းတနော်-မင်းဂရု-ကျိုတနီးလမ်း	၀/၀	၁၂/၃	၁၂မိုင်၃မာလုံ	
၅	ပန်းတနော်-ဒေါင့်ကြီးလမ်း	၀/၀	၅/၀	၅မိုင်၀မာလုံ	
၆	မြို့အဝင်လမ်း	၀/၀	၀/၂	၀မိုင်၂မာလုံ	
စုစုပေါင်း					၆၉မိုင်၀မာလုံ

(ခ) မြို့နယ်ချင်းဆက်လမ်းများ

စဉ်	လမ်းအမည်	အရှည် (မိုင်-မာလုံ)	အမျိုးအစား			မှတ်ချက်
			ကတ္တရာ	ကျောက် ချော	အမာ ခံလမ်း	
၁	ရန်ကုန်-ပုသိမ်လမ်း	၁၈-၅	ကတ္တရာ	-	-	ညောင်တုန်းမြို့နှင့် ကျောင်းကုန်းမြို့ နယ်ခင်းဆက်လမ်း
၂	ပန်းတနော်-ရွှေလောင်း- ဝါးခယ်မလမ်း	၂၀-၀	ကတ္တရာ	-	-	ဝါးခယ်မမြို့နယ်
၃	ပန်းတနော်-အိမ်မဲလမ်း	၁၁-၆	ကတ္တရာ	-	-	အိမ်မဲမြို့နယ်
မြို့နယ်ချုပ်		၅၁-၃				

(ဂ) တံတားများ

(၁) ပေ(၁၈၀)အထက်တံတားများ

စဉ်	တံတားအမည်	အရှည် (ပေ)	အမျိုးအစား	တည်ဆောက် သည့် ခုနှစ်	သွားလာ နိုင်သည့် ယာဉ် (ကား/ရထား)
၁	ဗောဓိတံတား	၁၈၀	RC+သံဘောင်	၁၉၈၈-၀၈	ကား
၂	ကျိုက်နောင်တံတား	၂၄၀	RC+သံဘောင်	၁၉၈၇-၈၉	ကား
၃	ပသွယ်တံတား	၄၂၀	RC+သံဘောင်	၁၉၈၅-၈၉	ကား
၄	အင်းမတံတား	၄၂၀	RC+သံဘောင်	၁၉၈၆-၈၈	ကား
၅	ပန်းတနော်မြို့အဝင် တံတား	၄၂၀	RC	၁၉၉၉-၂၀	ကား
၆	သံလွင်ငူတံတား	၂၆၀	RC	၂၀၁၂-၁၃	ကား
၇	ကျိုတိုင်းကြီးတံတား	၂၇၀	RC	၂၀၀၆-၀၈	ကား
မြို့နယ်ချုပ်		(၇) စင်း			

(၂) ပေ(၁၈၀)အောက်တံတားများ

စဉ်	ပေ(၅၀)မှ (၁၈၀)ရှိ တံတားအမည်	အရှည် (ပေ)	အမျိုး အစား	တည်ဆောက် သည့် ခုနှစ်	သွားလာ နိုင်သည့်ယာဉ် (ကား/ရထား)	ပေ(၅၀) အောက်တံတား အရေအတွက်
၁	ကဝဲတံတား	၁၂၀	RC	၁၉၈၈-၈၉	ကား	၂၄ စင်း
၂	အိုင်ဇောက်	၁၂၀	RC	၁၉၈၈-၈၉	ကား	
၃	ကျိုက်နားတံ	၁၀၀	RC	၂၀၁၂-၁၃	ကား	
၄	ပိတောက်စု	၅၀	RC	၂၀၁၁-၁၃	ကား	
၅	ကင်းဝကြီး	၁၀၀	RC	၂၀၁၂-၁၃	ကား	
၆	ရေလဲနဲ့ကော	၁၂၀	RC	၂၀၁၂-၁၃	ကား	
၇	ကျိုသက်	၁၃၅	RC	၂၀၁၂-၁၃	ကား	
၈	ဘုရားချောင်း	၇၀	RC	၂၀၀၇-၀၈	ကား	
မြို့နယ် ချုပ်		၈ စင်း				၂၄ စင်း

(ဃ) လမ်းတံတားသုံးစက်ကိရိယာများ

စဉ်	မြို့နယ်	လမ်းတံတားသုံးစက်ကိရိယာများ				လုပ်သား ဦးရေ
		မြေထိုး စက်	မြေကော် စက်	မြေကြိတ် စက်	မြေသယ် ယာဉ်	
၁	ပန်းတနော်	-	၁	၃	၁	၁၅၀
မြို့နယ် ချုပ်		-	၁	၃	၁	၁၅၀

(င) လမ်း/ တံတားအသုံးပြုခကောက်ခံသည့်လုပ်ငန်း

- မရှိပါ။

ဟိုတယ်နှင့် ခရီးသွားလုပ်ငန်း

၃၂။ ပန်းတနော်မြို့နယ်ရှိ ဟိုတယ်နှင့်ခရီးသွားလုပ်ငန်းနှင့်ပတ် သက်သော အချက်အလက်များမှာ အောက်ပါအတိုင်းဖြစ်ပါသည်-

(က) ဟိုတယ်၊ မိုတယ်၊ အင်း၊ တည်းခိုခန်း

(၁) ဟိုတယ်

- မရှိပါ။

(၂) မိုတယ်၊ အင်း၊ တည်းခိုခန်း

စဉ်	မိုတယ်အရေအတွက်	အင်းအရေအတွက်	တည်းခိုခန်း အရေအတွက်
၁	-	-	၉
မြို့နယ်ချုပ်	-	-	၉

(ခ) ကမ်းခြေနှင့် အပန်းဖြေနေရာများ

- မရှိပါ။

သမဝါယမအသင်းများ

၃၃။ ပန်းတနော်မြို့နယ်တွင်ရှိသော သမဝါယမအသင်းများမှာ အောက်ပါအတိုင်း ဖြစ်ပါသည်-

စဉ်	မြို့နယ်	သမဝါယမ အသင်းပေါင်း	သမဝါယမ အသင်းစုပေါင်း	မှတ်ချက်
၁	ပန်းတနော်	၅၆၂	၃	
	မြို့နယ်ချုပ်	၅၆၂	၃	

စီးပွားရေးဆိုင်ရာ အခြေခံအဆောက်အအုံများ

၃၄။ ပန်းတနော်မြို့နယ်တွင်ရှိသော စီးပွားရေးဆိုင်ရာအခြေခံ အ ဆောက်အအုံများမှာ အောက်ပါအတိုင်း ဖြစ်ပါသည်-

(က) ကုမ္ပဏီ၊ ကုန်စည်ခိုင်၊ ပွဲရုံများ၊ ဈေးနှင့် ကုန်တိုက်များ

(၁) ကုမ္ပဏီများ

စဉ်	ကုမ္ပဏီ အမည်	ဆောင်ရွက်သည့်လုပ်ငန်း	တည်နေရာ
၁	စူပရင်း	ဝါတ်မြေဩဇာ	ဆပ်သေကျေးရွာအုပ်စု
၂	ဖိုးလမင်း	ဆန်စက်/ရေခဲ စက်	မြို့ကွက်သစ်ရပ်ကွက်

(၂) ကုန်စည်ခိုင်များ
- မရှိပါ။

(၃) ပွဲရုံများ

စဉ်	မြို့နယ်	ပွဲရုံအမည်	ရောင်းဝယ် သည့်ပစ္စည်းများ	တည်နေရာ
၁	ပန်းတနော်	ပစ်တိုင်းထောင်	သစ်ဝါး၊မနိ	မြို့ကွက်သစ်ရပ်ကွက်
၂		မိဘမေတ္တာ	သစ်ဝါး၊မနိ	အနောက်ပိုင်းရပ်ကွက်
၃		ကျွန်းပေါ်သား	ကွမ်း	မြို့ကွက်သစ်ရပ်ကွက်
မြို့နယ်ချုပ်		(၃)ရုံ	-	-

(၄) ဈေးများ

စဉ်	မြို့နယ်/မြို့	ဈေးအမည်	တည်နေရာ	မှတ်ချက်
၁	ပန်းတနော်	မြို့မ	အလယ်ပိုင်း	
၂		ပန်းနံ့သာ	အလယ်ပိုင်း	
၃		ဆိပ်ကမ်းသာဈေး	အနောက်ပိုင်း	
၄		အင်းမဈေး	အင်းမကျေးရွာ	
မြို့နယ်ချုပ်		(၄) ခု		

(၅) ကုန်တိုက်များ
- မရှိပါ။

(ခ) ဘဏ်များ

စဉ်	မြို့နယ်/မြို့	ဘဏ်အမည်	အစိုး ရပိုင်	ပုဂ္ဂလိကပိုင်	စုစု ပေါင်း
၁	ပန်းတနော်	မြန်မာ့စီးပွားရေးဘဏ်	၁	-	၁
၂		ဧရာဝတီဘဏ်	-	၁	၁
၃		CB ဘဏ်	-	၁	၁
၅		KBZ ဘဏ်	-	၁	၁
၆		ကမ္ဘာ့ရတနာဘဏ်	-	၁	၁
မြို့နယ်ချုပ်			၁	၄	၅

(ဂ) စတိုးဆိုင်နှင့်အရောင်းဆိုင်များ

စဉ်	ဆိုင်အမျိုးအစား	အရေအတွက်
၁	စတိုးဆိုင်	၁၅
၂	ရွှေဆိုင်	၆
၃	လျှပ်စစ်ပစ္စည်းဆိုင်	၁၀
၄	ဖုန်း/ဖုန်းပစ္စည်းအရောင်းဆိုင်	၈
၅	စာအုပ်ဆိုင်	၁
၆	ဆေးဆိုင်	၅
၇	စားသောက်ဆိုင်	၂၄
၈	လက်ဖက်ရည်ဆိုင်	၂၅
၉	ကုန်မာဆိုင်	၇
၁၀	စိုက်ပျိုးရေးပစ္စည်းဆိုင်	၁၃
၁၁	ဆောက်လုပ်ရေးပစ္စည်းဆိုင်	၁၃

၁၂	ဝန်ဆောင်မှုလုပ်ငန်းဆိုင်	၆
၁၃	ဆန်ဆိုင်	၁၀
၁၄	အဝတ်အထည်ဆိုင်	၂၂
၁၅	နိဗ္ဗန်ကုန်ဆိုင်	၂
	မြို့ချုပ်	၁၆၇

စည်ပင်သာယာရေးလုပ်ငန်းများ

၃၅။ ပန်းတနော်မြို့နယ်၏ စည်ပင်သာယာရေးလုပ်ငန်းများမှာ အောက် ပါအတိုင်းဖြစ်ပါသည်-

(က) ဈေးလုပ်ငန်း

စဉ်	မြို့နယ်	ဈေးအမည်	ဆိုင်ခန်း အရေ အတွက်	နိုင်ငံ ပိုင်	ပုဂ္ဂလိ ကပိုင်	တည်နေ ရာ
၁	ပန်းတနော်	မြို့မ	၁၇၅	-	-	-
၂		ပန်းနံ့သာ	၁၅၂	-	-	-
၃		ဆိပ်ကမ်းသာ	၁၃၈	-	-	-
၄		အင်းမ	၅၁	-	-	-
	မြို့နယ်ချုပ်		၅၁၆			

(ခ) သောက်သုံးရေရရှိရေးလုပ်ငန်း

- မရှိပါ။

(ဂ) သန့်ရှင်းရေးလုပ်ငန်း

စဉ်	မြို့နယ်	သန့်ရှင်းရေးသုံးစက်ကိရိယာများ(စီး)				လုပ်သား ဦးရေ
		သန့်ရှင်း ရေးယာဉ်	မိလ္လာ ယာဉ်	ဖုံစုပ်စက်	ရေစုပ် စက်	
၁	ပန်းတနော်	၅	-	-	-	၆
	မြို့နယ်ချုပ်	၅	-	-	-	၆

(ဃ) လမ်း/တံတားလုပ်ငန်း

(၁) လမ်းလုပ်ငန်း

စဉ်	မြို့နယ်	လမ်း ပေါင်း (လမ်း)	စုစု ပေါင်း လမ်း အရှည် (မိုင်)	ကတ္တရာ လမ်းပေါင်း		ကျောက်ခင်း လမ်းပေါင်း		မြေသား လမ်းပေါင်း		ကွန်ကရစ် လမ်းပေါင်း	
				လမ်း	မိုင်	လမ်း	မိုင်	လမ်း	မိုင်	လမ်း	မိုင်
၁	ပန်းတနော်	၂၄	၂.၈၅	-	-	၈	၁.၂၃	၅	၀.၇၃	၁၁	၀.၈၉
	မြို့နယ်ချုပ်	၂၄	၂.၈၅	-	-	၈	၁.၂၃	၅	၀.၇၃	၁၁	၀.၈၉

(၂) တံတားလုပ်ငန်း

စဉ်	မြို့နယ်	တံတားပေါင်း(စင်း)				
		သံ	ကွန်ကရစ်	အုတ်	သစ်သား	ပေါင်း
၁	ပန်းတနော်	-	၆	-	-	၆
မြို့နယ်ချုပ်		-	၆	-	-	၆

(၃) လမ်းတံတားသုံးစက်ကိရိယာများ

စဉ်	မြို့နယ်	လမ်းတံတားသုံးစက်ကိရိယာများ				လုပ် သား ဦးရေ
		မြေထိုး စက်	မြေကော် စက်	မြေကြိတ် စက်	မြေ သယ် ယာဉ်	
၁	ပန်းတနော်	-	၁	-	-	၁
မြို့နယ် ချုပ်		-	၁	-	-	၁

ပုံနှိပ်လုပ်ငန်းနှင့် မီဒီယာလုပ်ငန်းများ

၃၆။ ပန်းတနော်မြို့နယ်တွင်ရှိသော ပုံနှိပ်တိုက်နှင့် မီဒီယာလုပ်ငန်း များမှာ အောက်ပါအတိုင်း ဖြစ်ပါသည်-

(က) ပုံနှိပ်လုပ်ငန်းနှင့် တေးသံသွင်း၊ ဖီဒီယို

စဉ်	မြို့နယ်	ပုံနှိပ်စက်		လူနံပါတ်	အမျိုးအစား	သုံးစွဲထားသည့် တေးသံသွင်း	ဖီဒီယို
		လက်နှိပ်စက်	လက်ကိုင်စက်				
၁	ပန်းတနော်	-	-	၈	၈	-	၁၂
မြို့နယ်ချုပ်		-	-	၈	၈	-	၁၂

(ခ) မီဒီယာလုပ်ငန်းများ

- မရှိပါ။

ပြည်တွင်းအသားတင်ထုတ်လုပ်မှုနှင့်ဝန်ဆောင်မှုတန်ဖိုး

၃၇။ ပန်းတနော်မြို့နယ်၏ ပြည်တွင်းအသားတင် ထုတ်လုပ်မှုနှင့် ဝန်ဆောင်မှုတန်ဖိုးကို အောက်ပါအတိုင်း ဖော်ပြအပ်ပါသည်-

ကျပ်သန်းပေါင်း

စဉ်	အကြောင်းအရာ	၂၀၁၈-၂၀၁၉ အသားတင် ထုတ်လုပ်မှု တန်ဖိုး	၂၀၁၉- ၂၀၂၀ ရည်မှန်းချက် တန်ဖိုး	၂၀၁၉-၂၀၂၀ခုနှစ် ဆောင်ရွက်နိုင်မှု		
				တန်ဖိုး	အကောင်အထည် ဖော်နိုင်မှု	တိုးတက်မှု %
၁	ထုတ်လုပ်မှုတန်ဖိုး	၁၉၄၉၉၂.၄	၂၀၄၁၈၅.၈	၂၀၁၀၇၀.၈	၉၈.၅	၃.၁
၂	ဝန်ဆောင်မှု	၄၂၂၁၂.၈	၄၈၄၀၁.၈	၄၂၄၃၀.၄	၈၇.၇	၀.၅
၃	ကုန်သွယ်မှုတန်ဖိုး	၃၇၇၃၂.၈	၄၁၆၆၉.၅	၃၇၇၉၀.၈	၉၀.၇	၀.၂
၄	အသားတင်ထုတ် လုပ်မှုနှင့်ဝန်ဆောင် မှုတန်ဖိုး	၂၇၄၉၃၈.၀	၂၉၄၂၅၇.၁	၂၈၁၂၉၂.၀	၉၅.၆	၂.၃

လူတစ်ဦးချင်းဝင်ငွေ

၃၈။ ပန်းတနော်မြို့နယ်၏ တစ်ဦးချင်းဝင်ငွေကို အောက်ပါအတိုင်း ဖော်ပြအပ်ပါသည်-

စဉ်	၂၀၁၇-၁၈	၂၀၁၈-၁၉	၂၀၁၉-၂၀
၁	၁၀၁၈၂၀၈	၁၃၈၁၀၅၃	၁၄၄၄၆၅၆

အသက်မွေးဝမ်းကျောင်းလုပ်ငန်းအလိုက် အလုပ်လုပ်သူဦးရေ

၃၉။ ပန်းတနော်မြို့နယ်၏ အသက်မွေးဝမ်းကျောင်းလုပ်ငန်း အလိုက်အလုပ်လုပ်ကိုင်သူဦးရေမှာ အောက်ပါအတိုင်းဖြစ်ပါ သည်-

စဉ်	မြို့နယ်	အစိုးရဝန်ထမ်း	ဝန်ဆောင်မှု	စိုက်ပျိုးရေး	မွေးမြူရေး	အရောင်းအဝယ်	စက်မှုလက်မှု	ရေလုပ်ငန်း	ကျပန်း	အခြား	စုစုပေါင်း
၁	ပန်းတနော်	၃၃၉၈	၉၅၅၀	၄၅၉၇၄	၄၁၂၅	၁၃၂၇၅	၁၁၁၉၈	၆၅၀	၂၃၉၇၅	၇၈၀	၁၁၂၉၅၅

အလုပ်လုပ်နိုင်သူဦးရေနှင့် အလုပ်လက်မဲ့ဦးရေ

၄၀။ ပန်းတနော်မြို့နယ်တွင်ရှိသော အလုပ်လုပ်နိုင်သူဦးရေ နှင့်အလုပ် လက်မဲ့ နှုန်းကို အောက်ပါအတိုင်း ဖော်ပြအပ်ပါသည်-

စဉ်	မြို့နယ်	အလုပ်လုပ်နိုင်သူဦးရေ	လုပ်ငန်းခွင်ရှိလုပ်သား ဦးရေ	အလုပ်လက်မဲ့ ဦးရေ	အလုပ်လက်မဲ့ ရာခိုင်နှုန်း
၁	ပန်းတနော်	၁၃၃၅၆၂	၁၁၁၀၅၅	၂၂၅၀၇	၁၆.၈၅
	မြို့နယ်ချုပ်	၁၃၃၅၆၂	၁၁၁၀၅၅	၂၂၅၀၇	၁၆.၈၅

အခန်း(၇)

လူမှုရေးဆိုင်ရာအချက်အလက်များ

ပညာရေးကဏ္ဍ

၄၁။ ပန်းတနော်မြို့နယ်တွင်ရှိသော ပညာရေးဆိုင်ရာအချက်အလက် များမှာ အောက်ပါအတိုင်းဖော်ပြ အပ်ပါ သည်

- (က) အဆင့်မြင့်ပညာ
- မရှိပါ။

(ခ) အခြေခံပညာ

(၁) အထကကျောင်းများ

စဉ်	ကျောင်းအမည်	တည်နေရာ	အကျယ်အဝန်း (ဧက)	ဆရာ/ဆရာမဦးရေ	ကျောင်းသား / သူဦးရေ	ဆရာနှင့်ကျောင်းသား အချိုး
၁	ထ(၁)ပန်းတနော်	အလယ်ပိုင်း	၁၅.၈	၄၇	၂၀၇၉	၁:၄၄
၂	ထ(၂)ပန်းတနော်	အရှေ့ပိုင်း	၂.၅၁၆	၃၂	၁၃၀၆	၁:၄၁
၃	မရမ်း	မရမ်း	၁၀.၉၇	၄၀	၁၄၉၅	၁:၃၇
၄	ရင်းတိုက်ကုန်း	တောကျောင်း	၁၆.၀၆	၃၁	၁၂၄၂	၁:၄၀
၅	ရွှေလှေ	ရွှေလှေ	၈.၆၄	၁၈	၆၃၇	၁:၃၅
၆	အင်းမ	အင်းမ	၈.၀၄	၃၈	၁၄၆၀	၁:၃၈
၇	ချောင်းကလေး	ချောင်းကလေး	၅.၀၂	၂၄	၉၇၃	၁:၄၀
၈	ပြလင်းမိမ္မပြေး	မိမ္မပြေး	၄.၀၅	၂၃	၇၉၅	၁:၃၄
၉	ကျွန်းကြား	ခန္တကဘို	၈.၅	၂၁	၅၁၁	၁:၂၄
၁၀	ဒေါင့်ကြီး	ရေပေါ်ကြီး	၁၉.၄၄	၂၂	၅၆၀	၁:၂၅
၁၁	မနော်	မနော်	၁၀.၂၆	၂၄	၇၂၄	၁:၃၀
၁၂	ဇရပ်လှကြီး	ဇရပ်လှကြီး	၁၄.၉၃	၂၇	၁၀၀၇	၁:၃၇
၁၃	ဘုရားကြီးကုန်း	ကသာတင်	၁၁	၂၁	၇၁၇	၁:၃၄
၁၄	အစုကြီး	ကျုံတိုင်းကလေး	၆.၀၄	၂၁	၈၁၆	၁:၃၈
၁၅	မအူချောင်း	ဘုရားချောင်း	၅.၂၁	၁၈	၈၉၂	၁:၄၉
၁၆	ပေပင်ဆယ်နှစ်ရွာ	ပေပင်တောင်	၆.၁၂	၁၄	၅၄၇	၁:၃၉
၁၇	မြစ်ဝ	မြစ်ဝ	၇.၀၈	၁၄	၆၅၈	၁:၄၉
	မြို့နယ်ချုပ်			၄၃၅	၁၆၄၁၉	၁:၃၇

မှတ်ချက်။ ၂၀၁၉-၂၀၂၀ ပညာသင်နှစ်ဖြစ်ပါသည်။

(၂) အထကကျောင်းခွဲများ

စဉ်	ကျောင်းအမည်	တည်နေရာ	အကျယ်အဝန်း (ဧက)	ဆရာ/ဆရာမဦးရေ	ကျောင်းသား/သူဦးရေ	ဆရာနှင့်ကျောင်းသားအချိုး
၁	ထ(ခွဲ)ပြန်ကြီးတိုက်ကုန်း	ခရေကန်	၁၁	၁၉	၆၆၅	၁:၃၅
၂	ထ(ခွဲ)ဘုရားကုန်း	ပေပင်မြောက်	၆.၁၈	၁၇	၆၃၇	၁:၃၇
၃	ထ(ခွဲ)ပြလင်းချောင်းကြီး	ပြလင်း	၂.၀၈	၁၆	၆၁၃	၁:၃၈
၄	ထ(ခွဲ)ဒေါဝါး	ဒေါဝါး	၁၃.၁၁	၁၆	၆၂၉	၁:၃၉
၅	ထ(ခွဲ)မင်းဂရု	မင်းဂရု	၃.၄၄	၁၇	၇၀၉	၁:၄၁
၆	ထ(ခွဲ)ထိန်ကုလားကုန်း	ထိန်ကုလားကုန်း	၀.၆	၁၄	၅၁၄	၁:၃၆
၇	ထ(ခွဲ)ရေလဲတောင်စု	ရေလဲတောင်စု	၂.၆	၁၄	၄၂၀	၁:၃၀
၈	ထ(ခွဲ)ဝဲဒေါင့်	အစုကြီး	၉.၈၆	၂၀	၆၁၅	၁:၃၀
၉	ထ(ခွဲ)အတွင်းဘိုးဘို	အိုးဘို	၇.၀၀	၁၂	၄၈၃	၁:၄၀
၁၀	ထ(ခွဲ)ပြလင်းရေကျော်	ပြလင်း	၃.၅၃	၁၄	၄၆၃	၁:၃၃

၁၁	ထ(ခွဲ)ပသွယ်	ပသွယ်	၁၃	၁၁	၂၃၆	၁:၂၁
၁၂	ထ(ခွဲ)အကယ်ချောင်း	ဘဝိုင်း	၆.၅၅	၁၃	၄၅၉	၁:၃၅
၁၃	ထ(ခွဲ)ရေပေါ်ရေလဲ	ရေပေါ်ရေလဲ	၉.၂	၁၂	၂၇၅	၁:၂၂
၁၄	ထ(ခွဲ)လှေဆွဲ	ပြလင်း	၁၀.၈၁	၁၂	၂၄၈	၁:၂၀
၁၅	ထ(ခွဲ)ကျုံ့ခရမ်း	ကျုံ့တိုင်းကြီး	၆.၉၉	၁၄	၃၆၆	၁:၂၆
၁၆	ထ(ခွဲ)ရွှေဒင်္ဂါးကျွန်း	ကဿဝင်	၃.၂၇	၁၂	၃၂၃	၁:၂၆
၁၇	ထ(ခွဲ)ကဇင်းတောကျောင်းစု	ကဿဝင်	၂.၁၆	၁၁	၂၇၅	၁:၂၅
၁၈	ထ(ခွဲ)ကဿဝင်အောင်စု	ကဿဝင်	၆.၈	၁၀	၂၆၄	၁:၂၆
	မြို့နယ်ချုပ်			၂၅၄	၈၁၉၄	၁:၃၂

မှတ်ချက်။ ၂၀၁၉-၂၀၂၀ ပညာသင်နှစ်ဖြစ်ပါသည်။

(၃) အလကကျောင်းများ

စဉ်	ကျောင်းအမည်	တည်နေရာ	အကျယ်အဝန်း (ဧက)	ဆရာ/ဆရာမ ဦးရေ	ကျောင်းသား/ သူဦးရေ	ဆရာနှင့် ကျောင်းသား အချိုး
၁	လ-ရေတွင်းကုန်း(ဆင်)	ရေတွင်းကုန်း	၂.၅၅	၁၁	၂၇၆	၁:၂၅
၂	လ-ရွှေဖလားကျွန်း	ကဿဝင်	၃.၂၇	၁၂	၂၁၇	၁:၁၈
၃	လ-လက်ပန်ကုန်း	ခရေကန်	၂.၃၉	၁၂	၂၉၁	၁:၂၄
၄	လ-တောကြီးစာဖြူစု	ဆုတောင်းပြည့်	၄.၀၈	၁၃	၃၃၀	၁:၂၅
၅	လ-ကဇင်းငူ	ကဇင်းငူ	၃.၀၇	၁၁	၃၆၆	၁:၃၃
၆	လ-သက္ကယ်ကုန်း	ကျုံ့တိုင်းကလေး	၄.၁၆	၈	၃၆၈	၁:၄၆
၇	လ-သုံးခွ	သုံးခွ	၈.၃၇	၁၀	၃၂၅	၁:၃၂
၈	လ-မဿမံ(ဆင်)	ဆင်လမ်းကြီး	၂.၁၂	၁၁	၂၇၆	၁:၂၅
	မြို့နယ်ချုပ်			၈၈	၂၄၄၉	၁:၂၈

(၄) အလကကျောင်းခွဲများ

စဉ်	ကျောင်းအမည်	တည်နေရာ	အကျယ်အဝန်း (ဧက)	ဆရာ/ဆရာမ ဦးရေ	ကျောင်းသား/ သူဦးရေ	ဆရာနှင့် ကျောင်းသား အချိုး
၁	လ(ခွဲ)ကျုံ့တုံးကလေး	ကျုံ့တုံးကလေး	၄.၉၂	၁၂	၃၅၇	၁:၂၉
၂	လ(ခွဲ)ကုန်းပတ္တော်	ကညင်ငူ	၃.၆၂	၁၁	၂၂၁	၁:၂၀
၃	လ(ခွဲ)ဆယ့်နှစ်ရွာ	မင်းဆယ်	၂.၈၄	၁၂	၄၁၉	၁:၃၄
၄	လ(ခွဲ)လက်ပံတုံး	ပြလင်း	၁.၅	၁၁	၂၃၄	၁:၂၁
၅	လ(ခွဲ)ကုလားကုတ်	ရေပေါ်ကြီး	၁.၄	၁၀	၂၀၃	၁:၂၀
၆	လ(ခွဲ)စိဘီသောင်	ကဿဝင်	၅.၀၄	၁၀	၂၇၀	၁:၂၇
၇	လ(ခွဲ)ဂရက်ကျော်	ခရေကန်	၁.၈၆	၁၁	၂၃၁	၁:၂၁
၈	လ(ခွဲ)ယင်းယို	ယင်းယို	၁.၂၂	၈	၂၂၄	၁:၂၈
၉	လ(ခွဲ)ကဿဝင်	ကဿဝင်	၁.၁၀	၉	၂၀၀	၁:၂၂

၁၀	လ(ခွဲ)ကညင်ကုန်း	ကညင်ကုန်း	၀.၆၁	၈	၂၉၆	၁:၃၇
၁၁	လ(ခွဲ)ထွန်းပတောင်	စစ်ကိုင်း	၀.၆၈	၈	၁၆၂	၁:၂၀
၁၂	လ(ခွဲ)ဘနစ်	ကညင်ငူ	၂.၂၈	၁၀	၁၅၅	၁:၁၅
၁၃	လ(ခွဲ)ပိတောက်ချောင်း	တူးချောင်း	၁.၃၇	၉	၁၀၂	၁:၁၁
၁၄	လ(ခွဲ)ထိန်ကွင်း	မိုးကုတ်	၁.၂၃	၈	၁၈၁	၁:၂၂
၁၅	လ(ခွဲ)ဥတို	ဘုရားချောင်း	၁.၀၄	၁၀	၃၅၃	၁:၃၅
၁၆	လ(ခွဲ)လိပ်ပုတ်ကုန်း	ကျုံတိုင်းကြီး	၅.၀	၉	၁၇၇	၁:၁၉
၁၇	လ(ခွဲ)ပြည်တော်သာ	ကဿဝင်	၁.၈၄	၁၀	၁၇၆	၁:၁၇
၁၈	လ(ခွဲ)ထွန်းပတောင်	စစ်ကိုင်း	၂.၆၈	၁၀	၁၆၂	၁:၁၆
၁၉	လ(ခွဲ)ကျုံလမ်းဝ	ကျုံလမ်း	၁.၂၁	၉	၁၇၂	၁:၁၉
၂၀	လ(ခွဲ)ဝါးဘိုးစု	ဝဲဒေါင့်	၁.၄၀	၈	၁၆၄	၁:၂၀
	မြို့နယ်ချုပ်			၁၉၃	၄၄၅၉	၁:၂၃

(၅) မူလတန်းလွန်ကျောင်းများ

စဉ်	မြို့နယ်	ကျောင်းအရေအတွက်	ဆရာ/ ဆရာမ ဦးရေ	ကျောင်းသား/ သူဦးရေ	ဆရာနှင့် ကျောင်းသား အချိုး
၁	ပန်းတနော်	၂၃	၁၄၃	၄၆၃၁	၁:၃၂
	မြို့နယ်ချုပ်	၂၃	၁၄၃	၄၆၃၁	၁:၃၂

(၆) အမကကျောင်းများ

စဉ်	ကျောင်းအရေအတွက်	ဆရာ/ ဆရာမ ဦးရေ	ကျောင်းသား/ သူဦးရေ	ဆရာနှင့် ကျောင်းသား အချိုး
၁	၂၀၆	၁၀၅၄	၁၆၀၂၉	၁:၁၅
	မြို့နယ်ချုပ်	၁၀၅၄	၁၆၀၂၉	၁:၁၅

(ဂ) မူလတန်းကြိုကျောင်း

စဉ်	ကျောင်းအမည်	တည်နေရာ	ဆရာ/ ဆရာမ ဦးရေ	ကျောင်းသား/ သူဦးရေ	အချိုး
၁	ထ-အင်းမ	အင်းမ	၁	၁၀	၁:၁၀
၂	ထ-ရွှေလှေ	ရွှေလှေ	၁	၃၈	၁:၃၈
၃	မ(၁)-ပန်းတနော်	ပန်းတနော်	၂	၄၆	၁:၂၃
၄	မ-စံကျောင်း	ကဇင်းငူ	၁	၂၂	၁:၂၂
၅	မ-ဇီးပင်	မင်းဂရ	၂	၂၈	၁:၁၄
၆	မ-ချောင်းဖျားကြီး	အိုးဘို	၂	၂၅	၁:၁၃
၇	မ-ကပိုင်	ကပိုင်	၁	၁၅	၁:၁၅
၈	မ-ဇွဲကြီး	ဘပိုင်း	၂	၂၇	၁:၁၄
၉	မ-ရေပေါ်ကုန်းတန်း	ရေပေါ်ကြီး	၁	၁၀	၁:၁၀
၁၀	မ-တောကျောင်း	တောကျောင်း	၁	၁၀	၁:၁၀
၁၁	မူလတန်း-ဂျိုးဖြူသောင်	ကဿဝင်	၁	၂၂	၁:၂၂

၁၂	မ-သုံးအိမ်တန်း	ကဿဝင်	၁	၂၁	၁:၂၁
၁၃	လ-ကဇင်းငူ	ကဇင်းငူ	၁	၇	၁:၇
၁၄	မ-အင်းတကော	အင်းတကော	၂	၃၀	၁:၁၅
၁၅	မ-နတ်ချောင်း	မနော်	၁	၁၅	၁:၁၅
၁၆	မ-ပရိုက်ချို	ပသွယ်	၁	၂၅	၁:၂၅
၁၇	မ-ကပ္ပလီကျွန်း	ကဿဝင်	၁	၁၂	၁:၁၂
၁၈	မ-ပက္ကား	ကဿဝင်	၁	၁၅	၁:၁၅
၁၉	မ-ကြူဂရက်	မရမ်း	၁	၁၈	၁:၁၈
၂၀	မ-ထော်ကလော့	ကတောက်ဆပ်	၁	၈	၁:၈
၂၁	မ-သောင်တန်း	ပေပင်တောင်	၁	၁၀	၁:၁၀
၂၂	မူလွန်-ထွန်းပ	စစ်ကိုင်း	၁	၃၁	၁:၃၁
၂၃	မ-ထွန်းပနောက်	စစ်ကိုင်း	၁	၁၅	၁:၁၅
၂၄	မ-ညောင်ပင်သာ	ဘဝိုင်း	၁	၁၇	၁:၁၇
၂၅	ထ-ရင်းတိုက်ကုန်း	ရေပေါ်ကြီး	၁	၁၀	၁:၁၀
၂၆	ထခွဲ-မင်းဂရု	မင်းဂရု	၃	၃၀	၁:၁၃
	မြို့နယ်ချုပ်		၃၃	၅၂၇	၁:၁၆

(ဃ) ဘုန်းတော်ကြီးသင် ပညာရေးကျောင်း

စဉ်	ကျောင်းအမည်	တည်နေရာ	ဆရာ/ဆရာမ ဦးရေ	ကျောင်းသား/ သူ ဦးရေ	အချိုး
၁	သုခိတာရုံညောင်ပင်ကျောင်း	ရေပေါ်ရေလဲ	၅	၆၈	၁:၁၃
၂	ဘုရားကြီးဒေါင့်	ဘုရားကြီးဒေါင့်	၁၁	၁၀၅	၁:၉
၃	သာသနောဒယ	ကဿဝင်	၃	၃၅	၁:၁၁
၄	မဏိရတနာ	မြို့ကွက်သစ်	၁၃	၂၇၂	၁:၂၀
၅	သာသနာ့အလင်းရောင်	ကြက်ကျွန်း	၈	၉၁	၁:၁၁
	မြို့နယ်ချုပ်		၄၀	၅၇၁	၁:၁၄

(င) ကျောင်းနေအရွယ်ကလေးများ ကျောင်းအပ်နှံမှု

စဉ်	မြို့နယ်/ မြို့	(၅)နှစ်ပြည့်ကလေး			ကျောင်းအပ်နှံမှု			ကျောင်းအပ်နှံမှု %
		ကျား	မ	ပေါင်း	ကျား	မ	ပေါင်း	
၁	ပန်းတနော်	၂၈၈၀	၂၈၀၀	၅၆၈၀	၂၈၆၇	၇၈၈	၃၆၅၅	၉၉.၅၅
	မြို့နယ်ချုပ်	၂၈၈၀	၂၈၀၀	၅၆၈၀	၂၈၆၇	၇၈၈	၃၆၅၅	၉၉.၅၅

မှတ်ချက်။ ၂၀၁၈-၂၀၁၉ ပညာသင်နှစ်ဖြစ်ပါသည်။

(စ) တက္ကသိုလ်ဝင်တန်း အောင်မြင်မှု

စဉ်	မြို့နယ်	၂၀၁၈-၂၀၁၉ခုနှစ်				၂၀၁၉-၂၀၂၀ ခုနှစ်			
		စာရင်းရှိ	ဖြေဆို	အောင်မြင်	%	စာရင်းရှိ	ဖြေဆို	အောင်မြင်	%
၁	ပန်းတနော်	၃၃၃၅	၂၉၉၂	၆၇၇	၂၂.၆၃	၃၈၆၀	၃၃၆၀	၈၄၀	၂၄.၉၉
	မြို့နယ်ချုပ်	၃၃၃၅	၂၉၉၂	၆၇၇	၂၂.၆၃	၃၈၆၀	၃၃၆၀	၈၄၀	၂၄.၉၉

(ဆ) စာတတ်မြောက်မှုရာနှုန်း

စဉ်	မြို့နယ်	မြို့နယ်လူ ဦးရေ	(၁၅)နှစ်အထက် လူဦးရေ	စာတတ် မြောက်ဦးရေ	စာတတ် မြောက်မှုနှုန်း
၁	ပန်းတနော်	၂၇၇၆၁၀	၂၀၀၀၀၂	၂၀၀၀၀၂	၁၀၀%
	မြို့နယ် ချုပ်	၂၇၇၆၁၀	၂၀၀၀၀၂	၂၀၀၀၀၂	၁၀၀%

(ဇ) သင်ကြားမှုသင်ယူမှု အထောက်အကူပြု စာသင်ခန်း များဖွင့်လှစ်နိုင်မှု အခြေအနေ

(၁) အထက ကျောင်းများ

စဉ်	မြို့နယ်	အထက်တန်းကျောင်း					
		စာရင်း ရှိ	Media တပ်ပြီး	3PLT တပ်ပြီး	2PLT တပ်ပြီး	1PLT တပ်ပြီး	ပေါင်း
၁	ပန်းတနော်	၁၅	၂	၆	၇	-	၁၅
	မြို့နယ် ချုပ်	၁၅	၂	၆	၇	-	၁၅

(၂) အလက ကျောင်းများ

စဉ်	မြို့နယ်	အလယ်တန်းကျောင်း					
		စာရင်းရှိ	Media တပ်ပြီး	3PLT တပ်ပြီး	2PLT တပ်ပြီး	1PLT တပ်ပြီး	ပေါင်း
၁	ပန်းတနော်	၂၄	-	၀	၁၂	၁၁	၂၄
	မြို့နယ် ချုပ်	၂၄	-	၀	၁၂	၁၁	၂၄

(၃) အမက ကျောင်းများ

စဉ်	မြို့နယ်	မူလတန်းကျောင်း					
		စာရင်းရှိ	Media တပ်ပြီး	3PLT တပ်ပြီး	2PLT တပ်ပြီး	1PLT တပ်ပြီး	ပေါင်း
၁	ပန်းတနော်	၂၆၄	-	-	၂	၂၆၂	၂၆၄
	မြို့နယ် ချုပ်	၂၆၄	-	-	၂	၂၆၂	၂၆၄

(ဈ) စာကြည့်တိုက်များ ဖွင့်လှစ်နိုင်မှု

စဉ်	မြို့နယ်	အုပ်ချုပ်ရေး	ပညာ ရေး	ပြန်ဆက်	ဘုန်ကြီး ကျောင်း	အခြား	ပေါင်း
၁	ပန်းတနော်	၂၁	၅၂	၁	၄	၄၁၇	၄၉၅
	မြို့နယ် ချုပ်	၂၁	၅၂	၁	၄	၄၁၇	၄၉၅

ကျန်းမာရေးကဏ္ဍ

၄၂။ ပန်းတနော်မြို့နယ်၏ ကျန်းမာရေးကဏ္ဍဆိုင်ရာ အချက် အလက်များမှာ အောက်ပါအတိုင်းဖြစ်ပါသည်-

(က) ဆေးရုံများ

စဉ်	ဆေးရုံ အမည်	တည်နေရာ	အစိုးရ/ ပုဂ္ဂလိက	ကုတင် အရေ အတွက်
၁	ပြည်သူ့ဆေးရုံ	အရှေ့ပိုင်းရပ်ကွက်	အစိုးရ	၅၀
၂	အင်းမတိုက်နယ်	အင်းမ	အစိုးရ	၁၆
၃	ချောင်းကလေးတိုက်နယ်	ချောင်းကလေး	အစိုးရ	၁၆
၄	မင်းဂရု တိုက်နယ်	မင်းဂရု	အစိုးရ	၁၆
၅	အစုကြီးတိုက်နယ်	ကျိုတိုင်းကလေး	အစိုးရ	၁၆

(ခ) ဆေးပေးခန်းများ

စဉ်	ဆေးပေးခန်းအမည်	တည်နေရာ	အစိုးရ/ ပုဂ္ဂလိက	ကုသသည့် ရောဂါအမျိုးအစား
၁	မြမေတ္တာ	အလယ်ပိုင်း	ပုဂ္ဂလိက	နား၊ နှာခေါင်း၊ လည်ချောင်း၊ မျက်စိ၊ အထွေထွေရောဂါ
၂	Drအောက်မျိုးထက်	မြို့ကွက်သစ်	ပုဂ္ဂလိက	အထွေထွေရောဂါ
၃	Dr လွမ်းဝေ	အနောက်ပိုင်း	ပုဂ္ဂလိက	အထွေထွေရောဂါ
၄	Dr စိန်ဝင်း	အလယ်ပိုင်း	ပုဂ္ဂလိက	အထွေထွေရောဂါ
၅	Dr တင်မင်းထွဋ်	အလယ်ပိုင်း	ပုဂ္ဂလိက	အထွေထွေရောဂါ
၆	Dr ဇော်ငွေဦး	အလယ်ပိုင်း	ပုဂ္ဂလိက	သွားဘက်ဆိုင်ရာ
၇	Drအေးမင်းသန်း	အရှေ့ပိုင်း	ပုဂ္ဂလိက	အထွေထွေရောဂါ
၈	Drကျော်မျိုးထွန်း	အနောက်ပိုင်း	ပုဂ္ဂလိက	အထွေထွေရောဂါ
၉	Drခင်ခင်လေး	အရှေ့ပိုင်း	ပုဂ္ဂလိက	အထွေထွေရောဂါ
၁၀	Drခင်မောင်စိုး	အလယ်ပိုင်း	ပုဂ္ဂလိက	အထွေထွေရောဂါ

(ဂ) ကျေးလက်ကျန်းမာရေးဌာန/ဌာနခွဲ

စဉ်	ကျေးလက်ကျန်းမာရေး ဌာနအမည်	တည်နေရာ
၁	မရမ်းကျေးလက်ကျန်းမာရေးဌာန	မရမ်းကျေးရွာ
၂	ချောင်းကလေးကျေးလက်ကျန်းမာရေးဌာန	ချောင်းကလေး
၃	ခန္တကဘိုကျေးလက်ကျန်းမာရေးဌာန	ခန္တကဘို
၄	ရေပေါ်(ဒေါင့်ကြီး) ကျေးလက်ကျန်းမာရေးဌာန	ရေပေါ်(ဒေါင့်ကြီး)
၅	မြစ်ဝကျေးလက်ကျန်းမာရေးဌာန	မြစ်ဝ
၆	သုံးခွကျေးလက်ကျန်းမာရေးဌာန	သုံးခွ
၇	တောကျောင်းကျေးလက်ကျန်းမာရေးဌာန	တောကျောင်း
	မိခင်နှင့်ကလေးကျန်းမာရေးဌာနအမည်	
၁	အင်းမ မိခင်နှင့်ကလေးကျန်းမာရေးဌာန	အင်းမ
၂	မင်းဂရု မိခင်နှင့်ကလေးကျန်းမာရေးဌာန	မင်းဂရု
	ကျေးလက်ကျန်းမာရေးဌာနခွဲအမည်	
၁	ဂရက်ကျော်ကျေးလက်ကျန်းမာရေးဌာနခွဲ	ဂရက်ကျော်
၂	ပသွယ်ကျေးလက်ကျန်းမာရေးဌာနခွဲ	ပသွယ်
၃	လက်ပံကုန်းကျေးလက်ကျန်းမာရေးဌာနခွဲ	လက်ပံကုန်း
၄	ဘနစ်ကျေးလက်ကျန်းမာရေးဌာနခွဲ	ဘနစ်
၅	အင်းတကောကျေးလက်ကျန်းမာရေးဌာနခွဲ	အင်းတကော
၆	ဒေါဝါးကျေးလက်ကျန်းမာရေးဌာနခွဲ	ဒေါဝါး
၇	ကညင်ကုန်းကျေးလက်ကျန်းမာရေးဌာနခွဲ	ကညင်ကုန်း
၈	ယင်းယိုကျေးလက်ကျန်းမာရေးဌာနခွဲ	ယင်းယို
၉	မနော်ကျေးလက်ကျန်းမာရေးဌာနခွဲ	မနော်
၁၀	မင်းဆယ်ကျေးလက်ကျန်းမာရေးဌာနခွဲ	မင်းဆယ်
၁၁	အိုင်ကနူးကျေးလက်ကျန်းမာရေးဌာနခွဲ	အိုင်ကနူး
၁၂	ဇရပ်လှကြီးကျေးလက်ကျန်းမာရေးဌာနခွဲ	ဇရပ်လှကြီး
၁၃	ရွာသာကြီးကျေးလက်ကျန်းမာရေးဌာနခွဲ	ရွာသာကြီး
၁၄	အစုကြီးကျေးလက်ကျန်းမာရေးဌာနခွဲ	အစုကြီး
၁၅	စာဖြူဝဲကျေးလက်ကျန်းမာရေးဌာနခွဲ	စာဖြူဝဲ
၁၆	ကတောက်ဆပ်ကျေးလက်ကျန်းမာရေးဌာနခွဲ	ကတောက်ဆပ်
၁၇	ကပိုင်ကျေးလက်ကျန်းမာရေးဌာနခွဲ	ကပိုင်
၁၈	ကျုံခရမ်းကျေးလက်ကျန်းမာရေးဌာနခွဲ	ကျုံခရမ်း
၁၉	ဆုတောင်းပြည့်ကျေးလက်ကျန်းမာရေးဌာနခွဲ	ဆုတောင်းပြည့်
၂၀	ဝဲဒေါင့်ကျေးလက်ကျန်းမာရေးဌာနခွဲ	ဲ ဒေါင့်
၂၁	ထွန်းပကျေးလက်ကျန်းမာရေးဌာနခွဲ	ထွန်းပ
၂၂	ပြလင်းကျေးလက်ကျန်းမာရေးဌာနခွဲ	ပြလင်း
၂၃	ပိတောက်စုကျေးလက်ကျန်းမာရေးဌာနခွဲ	ပိတောက်ချောင်း
၂၄	မိမ္မပြေးကျေးလက်ကျန်းမာရေးဌာနခွဲ	မိမ္မပြေး
၂၅	ဝါးငူကျေးလက်ကျန်းမာရေးဌာနခွဲ	ါးငူ

၂၆	ဘဝိုင်းကျေးလက်ကျန်းမာရေးဌာနခွဲ	ဘဝိုင်း
၂၇	သမိုင်းကျေးလက်ကျန်းမာရေးဌာနခွဲ	သမိုင်း
၂၈	တောကျောင်းကျေးလက်ကျန်းမာရေးဌာနခွဲ	တောကျောင်း
၂၉	တူးချောင်းကျေးလက်ကျန်းမာရေးဌာနခွဲ	တူးချောင်း
၃၀	ရွာသစ်ကျေးလက်ကျန်းမာရေးဌာနခွဲ	ရွာသစ်
၃၁	ဆင်သေကျေးလက်ကျန်းမာရေးဌာနခွဲ	ဆင်သေ
၃၂	ရေလဲကျေးလက်ကျန်းမာရေးဌာနခွဲ	ရေလဲ
၃၃	ကသဝင်ကျေးလက်ကျန်းမာရေးဌာနခွဲ	ကသဝင်
၃၄	သုံးအိမ်တန်းကျေးလက်ကျန်းမာရေးဌာနခွဲ	သုံးအိမ်တန်း
၃၅	စီဘီသောင်ကျေးလက်ကျန်းမာရေးဌာနခွဲ	စီဘီသောင်
၃၆	မအူချောင်းကျေးလက်ကျန်းမာရေးဌာနခွဲ	မအူချောင်း
၃၇	ကင်းဝကြီးကျေးလက်ကျန်းမာရေးဌာနခွဲ	ကင်းဝကြီး
၃၈	မိုးကုတ်ကျေးလက်ကျန်းမာရေးဌာနခွဲ	မိုးကုတ်
၃၉	ကျိုလမ်းကျေးလက်ကျန်းမာရေးဌာနခွဲ	ကျိုလမ်း
၄၀	အကယ်ချောင်းကျေးလက်ကျန်းမာရေးဌာနခွဲ	အကယ်ချောင်း
၄၁	ပေပင်တောင်ကျေးလက်ကျန်းမာရေးဌာနခွဲ	ပေပင်တောင်
၄၂	ရွှေဂါးကျွန်းကျေးလက်ကျန်းမာရေးဌာနခွဲ	ရွှေဒဂါးကျွန်း
၄၃	ရွှေဖလားကျွန်းကျေးလက်ကျန်းမာရေးဌာနခွဲ	ရွှေဖလားကျွန်း
၄၄	ပျဉ်းမကုန်းကျေးလက်ကျန်းမာရေးဌာနခွဲ	ပျဉ်းမကုန်း
၄၅	ဥတိုကျေးလက်ကျန်းမာရေးဌာနခွဲ	ဥတို
၄၆	ထိန်ကွင်းကျေးလက်ကျန်းမာရေးဌာနခွဲ	ထိန်ကွင်း
၄၇	ကျောင်းတော်ကလေးကျေးလက်ကျန်းမာရေးဌာနခွဲ	ကျောင်းတော်ကလေး
၄၈	အထက်ကဇင်းတောကျေးလက်ကျန်းမာရေးဌာနခွဲ	အထက်ကဇင်းတော
၄၉	ထိန်ကုန်းကျေးလက်ကျန်းမာရေးဌာနခွဲ	ထိန်ကုန်း
၅၀	လက်ပံဇင်ကျေးလက်ကျန်းမာရေးဌာနခွဲ	လက်ပံဇင်

(ဃ) ကျန်းမာရေးစောင့်ရှောက်မှု

စဉ်	မြို့နယ်	လူဦးရေ	ဆရာဝန်မှ ကျန်းမာရေး စောင့်ရှောက်မှုနှုန်း		သူနာပြုမှ ကျန်းမာရေး စောင့်ရှောက်မှုနှုန်း		လက်ထောက် ကျန်းမာရေးမှူးမှ ကျန်းမာရေး စောင့်ရှောက်မှုနှုန်း	
			ဆရာဝန် ဦးရေ	ဆရာဝန် နှင့် လူဦးရေအချိုး	သူနာပြု ဦးရေ	သူနာပြုနှင့် လူဦးရေအချိုး	လ/ထကျန်းမာ ရေးမှူး ဦးရေ	လ/ထ ကျန်းမာ ရေးမှူးနှင့် လူဦးရေအချိုး
၁	ပန်းတနော်	၂၇၇၆၁၀	၉	၁:၃၀၈၄၅	၃၅	၁:၇၉၃၁	၉	၁:၃၀၈၄၅
	မြို့နယ် ချုပ်	၂၇၇၆၁၀	၉	၁:၃၀၈၄၅	၃၅	၁:၇၉၃၁	၉	၁:၃၀၈၄၅

(င) ဒေသတွင်းအများဆုံးဖြစ်တတ်သောရောဂါများ

စဉ်	မြို့နယ်	ရောဂါအမျိုးအစား									
		ငှက်ဖျား		ဝမ်းလျှော		တီဘီ		ဝမ်းကိုက်		အသည်းရောင်	
		ဖြစ်	သေ	ဖြစ်	သေ	ဖြစ်	သေ	ဖြစ်	သေ	ဖြစ်	သေ
၁	ပန်းတနော်	၁	-	၉၆၃	-	၁၄၆	၇	၇၇၁	-	၃	-
မြို့နယ်ချုပ်		၁	-	၉၆၃	-	၁၄၆	၇	၇၇၁	-	၃	-

(စ) HIV/AIDS -ရောဂါ ဖြစ်ပွား/ သေဆုံးဦးရေ

စဉ်	မြို့နယ်/ မြို့	၂၀၁၈-၂၀၁၉		၂၀၁၉-၂၀၂၀	
		ဖြစ်	သေ	ဖြစ်	သေ
၁	ပန်းတနော်	၄၆	၅	၃၀	-
မြို့နယ်ချုပ်		၄၆	၅	၃၀	-

(ဆ) ကျန်းမာရေးဆိုင်ရာ အညွှန်းကိန်းများ

စဉ်	မြို့နယ်/ မြို့	မိခင်ဦးရေ	ကလေးဦးရေ	လူ(၁၀၀၀)လျှင်			
				မွေးနှုန်း	မိခင်သေနှုန်း	မွေကင်းစကလေးသေနှုန်း	ကိုယ်ဝန်ပျက်နှုန်း
၁	ပန်းတနော်	၅၃၁၅	၂၂၉၁၈	၈၁	၀.၉	၃.၂	၄.၂
မြို့နယ်ချုပ်		၅၃၁၅	၂၂၉၁၈	၈၁	၀.၉	၃.၂	၄.၂

လူမှုရေးအသင်းအဖွဲ့များ

၄၃။ ပန်းတနော်မြို့နယ်ရှိ လူမှုရေးအသင်းအဖွဲ့များဆိုင်ရာ အချက်အလက်များမှာ အောက်ပါအတိုင်းဖြစ်ပါသည်-

(က) INGO

စဉ်	INGO အမည်	ရုံး/ ရုံးခွဲ တည်နေရာ	ဆောင်ရွက်သည့် လုပ်ငန်း
၁	Global Pact Myanmar	မြို့ကွက်သစ်ရပ်ကွက်	အသေးစားငွေကြေး ဝန်ဆောင်မှုလုပ်ငန်း

(ခ) NGO (ဦးရေ)

စဉ်	မြို့နယ်/ မြို့	အမျိုးသမီး ရေးရာ	မိခင်/ကလေးအသင်း	စစ်မှုထမ်း ဟောင်း	ကြက်မြေန်	အရန်မီးသတ်
၁	ပန်းတနော်	၄၇၉၅၅	၃၀၃၂၀	၂၂၄	၅၅၆	၂၉၅၉

(ဂ) အသင်းအဖွဲ့များ

စဉ်	အသင်းအဖွဲ့အမည်	ရုံး/ရုံးခွဲ တည်နေရာ	မှတ်ပုံ တင် အမှတ်	ဆောင်ရွက်သည့်လုပ်ငန်း
၁	စေတနာရှင်ပရဟိတအသင်း	မရမ်းတောကျေးရွာ၊ တောကျောင်းအုပ်စု	(ယာယီ)	အခမဲ့ကျန်းမာရေးစောင့်ရှောက် ပေးခြင်း
၂	မိုးဆမ်းပန်းကျန်းမာရေးစောင့်ရှောက်မှု အထောက်အကူပြုလူမှုရေးအသင်း	ကျက်ကျွန်းကျေးရွာ၊ ကသာဝင်အုပ်စု	(ယာယီ)	(၅) နှစ် အောက် ကလေးများ၊ ကိုယ်ဝန်ဆောင်များ၊ သက်ကြီးရွယ် အိုများ အားအခမဲ့ကျန်းမာရေး စောင့် ရှောက်ပေးခြင်း
၃	သုဂတိစေတနာရှင်လူမှုကူညီရေးအသင်း	ကျက်ကျွန်းကျေးရွာ၊ ကသာဝင်အုပ်စု	၆/ပတန/၀၀ ၁	အခမဲ့ကျန်းမာရေးစောင့်ရှောက် ပေးခြင်း
၄	စေတနာ(နာရေးကူညီမှုအသင်း)	အလယ်ပိုင်းရပ်ကွက်	၆/ပတန/၀၀ ၂	နာရေးအကူအညီလိုအပ်သူများ အတွက်ဘာသာ မရွေးကူညီရန်
၅	မြတ်သုခသွေးအလှူရှင်နှင့်အောက်စီဂျင် အခမဲ့ပရဟိတအသင်း	အင်းမကျေးရွာအုပ်စု	၆/ပတန/၀၀ ၃	သွေးသွင်းကုသရန်လိုအပ်သော လူနာများအား သွေးလှူဒါန်းရန်
၆	အမေ့သားအမှိုက်သိမ်းအဖွဲ့	အလယ်ပိုင်းရပ်ကွက်	၆/ပတန/၀၀ ၄	အမှိုက်စနစ်တကျစွန့်ပစ်ရန်နှင့်သန့် ရှင်းမှုကိုပူးပေါင်းကူညီရန်
၇	မဂ္ဂင်ဖောင်စီးနာရေးကူညီမှုနှင့် အရေးပေါ် ကယ်ဆယ်ရေးအသင်း	ဒေါဝါးရွာမ၊ ဒေါဝါး အုပ်စု	(ယာယီ)	နာရေးကူညီမှုနှင့်အရေးပေါ်လူနာပို့ ဆောင်ရေး
၈	မဏိရတနာမူကြိုဂေဟာ	မြို့ကွက်သစ်ရပ်ကွက်	(ယာယီ)	ဆင်းရဲနွမ်းပါးကလေးများ၏ ပညာရေး ပြုစုပျိုးထောင်ရန်
၉	ဟိတသုခဓရ	မင်းဂရကျေးရွာ၊ မင်းဂရအုပ်စု	(ယာယီ)	လူမှုကူညီရေး
၁၀	အိုးဘိုကျေးရွာပရဟိတလူငယ်အဖွဲ့	အိုးဘိုကျေးရွာ၊ အိုးဘိုကျေးရွာအုပ်စု	(ယာယီ)	ကျန်းမာရေးစောင့်ရှောက်မှုနှင့် အရေး ပေါ်ကယ်ဆယ်ရေး

အားကစားနှင့် ဖျော်ဖြေရေးလုပ်ငန်းများ

၄၄။ ပန်းတနော်မြို့နယ်ရှိ အားကစားနှင့် ဖျော်ဖြေရေးလုပ်ငန်းများ ဆိုင်ရာ အချက် အလက်များမှာ အောက်ပါအတိုင်းဖြစ်ပါသည်-

စဉ်	မြို့နယ်	အားကစားကွင်း						ဖျော်ဖြေရေး		
		ဘောလုံး	ဘော်လီဘော	ဘတ်စကက်	တင်းနစ်	ဂေါက်	အခြား	ရုပ်ရှင်ရုံ	ပန်းခြံ	အခြား
၁	ပန်းတနော်	၂	-	-	-	၁	-	-	၁	-
	မြို့နယ်ချုပ်	၂	-	-	-	၁	-	-	၁	-

၃၂
အခန်း(၈)

ဘာသာရေးဆိုင်ရာအချက်အလက်များ

ဗုဒ္ဓဘာသာဆိုင်ရာ အဆောက်အဦများနှင့် သာသနာဝင်ပုဂ္ဂိုလ်များ

၄၅။ ပန်းတနော်မြို့နယ်ရှိ ဗုဒ္ဓဘာသာဆိုင်ရာအဆောက်အဦ များနှင့် သာသနာဝင်ပုဂ္ဂိုလ်များဆိုင်ရာ အချက်အလက်များအား အောက်ပါ အတိုင်း ဖော်ပြအပ်ပါသည်-

(က) သာသနိကအဆောက်အဦများ

စဉ်	မြို့နယ်	ဘုရား	စေတီ	ပုထိုး	ဘုန်း ကြီးကျောင်း	သီလရှင်ကျောင်း	ဓမ္မာရုံ
၁	ပန်းတနော်	၂၃၁	၂၃၁	-	၃၅၁	၂၇	-
မြို့နယ် ချုပ်		၂၃၁	၂၃၁	-	၃၅၁	၂၇	-

(ခ) ရဟန်းသံဃာနှင့်သီလရှင်များ

စဉ်	မြို့နယ်	ရဟန်း	သာမဏေ	သီလရှင်
၁	ပန်းတနော်	၁၂၈၁	၃၇၉	၁၁၀
မြို့နယ်ချုပ်		၁၂၈၁	၃၇၉	၁၁၀

(ဂ) ထင်ရှားသည့်ဘုရား၊စေတီနှင့်ပုထိုးများ

စဉ်	မြို့နယ်	ဘုရား၊စေတီ၊ပုထိုးအမည်	တည်နေရာ
၁	ပန်းတနော်	ရွှေမြင်တင်	ရွှေကျောင်းမြောက်ကျေးရွာအုပ်စု
		ကျိုက္ခနိမ်	မင်းဂရကျေးရွာအုပ်စု
		မဟာမြတ်မုနိ	ကျိုတုံးကလေးကျေးရွာအုပ်စု

(ဃ) ထင်ရှားသည့်ဘုန်းတော်ကြီးကျောင်းများ

စဉ်	မြို့နယ်	ဘုန်းကြီးကျောင်း အမည်	ဆရာတော် ဘွဲ့ အမည်	တည်နေရာ
၁	ပန်းတနော်	ယွန်းကျောင်း	ဦးနန္ဒိယ	အနောက်ပိုင်း
၂		ပုခမ်းကျောင်း	ဦးပညာသာမိ	အရှေ့ပိုင်း

အခြားဘာသာရေးအဆောက်အဦများ

၄၆။ ပန်းတနော်မြို့နယ်ရှိ အခြားဘာသာရေးအဆောက်အဦများနှင့် ဆိုင်သော အချက်အလက်များမှာ အောက်ပါအတိုင်း ဖြစ်ပါသည်-

စဉ်	မြို့နယ်	ခရစ်ယာန်		အစ္စလာမ်		ဟိန္ဒူ ဘုရားကျောင်း		တရုတ် ဘုရားကျောင်း	
		မြို့	ကျေးလက်	မြို့	ကျေးလက်	မြို့	ကျေးလက်	မြို့	ကျေးလက်
၁	ပန်းတနော်	၁	၄၆	၁	၁၀	၂	-	၁	-
မြို့နယ်ချုပ်		၁	၄၆	၁	၁၀	၂	-	၁	-

သမိုင်းဝင်ထင်ရှားသော အဆောက်အဦနှင့်နေရာများ

၄၇။ ပန်းတနော်မြို့နယ်ရှိသော သမိုင်းဝင်ထင်ရှားသော အဆောက်အဦနှင့် နေရာများမှာ အောက်ပါအတိုင်း ဖြစ်ပါသည်-

စဉ်	မြို့နယ်	သမိုင်းဝင် အဆောက်အဦ	တည်နေရာ	ယဉ်ကျေးမှု ဇုန်အမည်	တည် နေရာ
၁	ပန်းတနော်	-	-	-	-
	မြို့နယ်ချုပ်	-	-	-	-

အခန်း(၉)

ဒေသဖွံ့ဖြိုးရေးဆိုင်ရာအချက်အလက်များ

ဒေသဖွံ့ဖြိုးရေးလုပ်ငန်းများ ဆောင်ရွက်နိုင်မှုအခြေအနေ

၄၈။ ပန်းတနော်မြို့နယ်၏ဒေသဖွံ့ဖြိုးရေးလုပ်ငန်းများ ဆောင်ရွက်မှုအခြေအနေမှာ အောက်ပါအတိုင်းဖြစ်ပါ သည်-

(က) ကျေးလက်ဒေသဖွံ့ဖြိုးတိုးတက်ရေးဦးစီးဌာန နှင့် ကျေးလက်လမ်းဦးစီးဌာနများမှဆောင်ရွက် သည့် လုပ်ငန်းများ

(ခ) မြို့- ကျေးလက်၊ ကျေးရွာချင်းဆက်လမ်းများ

စဉ်	လမ်းအရေအတွက်	အရှည် (မိုင်-ဖာလုံ)	အမျိုးအစား									
			ကတ္တ ရာ		ကျောက် ချော		မြေ သား		ဂဝံ		ကွန်က ရစ်	
			အရေအတွက်	မိုင်/ဖာလုံ	အရေအတွက်	မိုင်/ဖာလုံ	အရေအတွက်	မိုင်/ဖာလုံ	အရေအတွက်	မိုင်/ဖာလုံ	အရေအတွက်	မိုင်/ဖာလုံ
၁	၆	၆/၅.၄၁	-	-	၃	၁/၇.၃၂	၁	၃/၇.၀၉	၁	၀/၂	၁	၀/၅
မြို့နယ် ချုပ်	၆	၆/၅.၄၁	-	-	၃	၁/၇.၃၂	၁	၃/၇.၀၉	၁	၀/၂	၁	၀/၅

(၂) တံတားများ

စဉ်	တံတား အမည်	အရှည် (ပေ)	အမျိုးအစား	ဆောက်လုပ်မှုပုံစံ	
				အသစ်	ပြင်ထိန်း
၁	ပဆလမ်းမှ အင်းမ-အင်းတကော-ခရေကန်လမ်းပေါ်ရှိ ကျုံခရင်တံတား	၁၀၈	ကွန်ကရစ်	အသစ်	-
၂	ပန်းတနော် - ရွှေလောင်းကားလမ်းမှ ခတ္တိယကျေးရွာအဝင်လမ်းပေါ်ရှိတံတား	၃၀	ကွန်ကရစ်	အသစ်	
၃	နံဂါတ်ရိုး-တောကျောင်းအထက်လမ်းပေါ်ရှိတံတား	၆၀	ကွန်ကရစ်	အသစ်	
၄	မရမ်း-ဘုရားငူတံတား	၁၂၀	သံဘောင်ဘေလီတံတား	အသစ်	
၅	ဗောဓိချောင်းကူးတံတား မြေကာနံရံ တည်ဆောက်ခြင်း	-	ကျောက်စီနံရံ	အသစ်	

(၃) သောက်သုံးရေရရှိရေးလုပ်ငန်း

စဉ်	လုပ်ငန်းတည်နေရာ	အမျိုးအစားနှင့်အတိုင်းအတာ					အကျိုးပြုအိမ်ခြေ
		ရေကန်	ရေတွင်း	အဝီစိတွင်း	လျှိုဝိတ်	မြစ်ရေတင်	
၁	ကွင်းစပ်ရွာ	-	-	၄" x ၄၀၀	-	-	၅၅
၂	ကျုံတွတ်ရွာ	-	-	၄" x ၄၀၀	-	-	၇၉
၃	ဇီးပင်စုရွာ	-	-	၄" x ၄၀၀	-	-	၆၇
၄	သပြေချောင်းရွာ	-	-	၄" x ၄၀၀	-	-	၅၀
၅	ဆင်လမ်းကြီး	-	-	၄" x ၄၀၀	-	-	၁၇၅
မြို့နယ်ချုပ်							၄၂၆

(၄) လျှပ်စစ်မီးလင်းရေးလုပ်ငန်း

စဉ်	လုပ်ငန်း တည်နေရာ	ဆောင်ရွက်သည့်နည်းလမ်း						အကျိုး ပြုအိမ် ခြေ
		မဟာ ဓါတ် အား	မီးစက်	နေရောင် ခြည်(ဝပ်)	လေ	ရေ အား	ဇီ ဝ	
၁	ထွဋ်ချက်	-	-	၂၄	-	-	-	၂၆၈
၂	ငှက်ပျောတော	-	-	၂	-	-	-	၉၈
၃	ထိန်ကွင်း	-	-	၃၅	-	-	-	၁၄၅
၄	မာလာကာကုန်း(ရှေ့)	-	-	၃၉	-	-	-	၄၄
၅	မာလာကာကုန်း(နောက်)	-	-	၃၁	-	-	-	၄၀
၆	ထောက်ရှာကုန်း(တောင်)	-	-	၁၅	-	-	-	၄၂
၇	ရေတွင်းကုန်း	-	-	၄၃	-	-	-	၇၄
၈	မှင်ပတော(လယ်)	-	-	၂၃	-	-	-	၇၉
၉	ထောက်ရှာကုန်း(မြောက်)	-	-	၂၆	-	-	-	၄၈
၁၀	မှင်ပတော(ရှေ့)	-	-	၂၃	-	-	-	၆၆
၁၁	မှင်ပတော(နောက်)	-	-	၂၃	-	-	-	၅၀
၁၂	ခတ္တိယ	-	-	၂၂	-	-	-	၆၀
၁၃	ကျခတ္တော	-	-	၁၂၁	-	-	-	၂၁၆
၁၄	ကျခတ္တိုး	-	-	၇၈	-	-	-	၁၄၆
၁၅	နာကဆာ	-	-	၃၂	-	-	-	၇၇
၁၆	ကျုံတမား	-	-	၁၆	-	-	-	၉၀
၁၇	ရေဖြန်း	-	-	၉	-	-	-	၉၈
၁၈	ကျွန်းကြား	-	-	၂၆	-	-	-	၄၁၇
၁၉	ဝါးငူ	-	-	၆၇	-	-	-	၁၂၃
၂၀	တော်ကွဲကြီး	-	-	၃၃	-	-	-	၉၇
၂၁	နတ်ဆယ်	-	-	၆	-	-	-	၁၉၆
၂၂	ကညင်ကုန်း	-	-	၇	-	-	-	၂၄၆
၂၃	သရက်တော	-	-	၁၈	-	-	-	၆၉
၂၄	ပေပင်ဆယ်နှစ်ရွာ	-	-	၈၄	-	-	-	၂၃၆
၂၅	စုတ္တမူ	-	-	၃၇	-	-	-	၅၅
၂၆	သရောသာ	-	-	၂၅	-	-	-	၁၁၃
၂၇	တင်းကုတ်ကြီး	-	-	၁၆	-	-	-	၅၃
၂၈	ထိန်ကုလားကုန်း	-	-	၁၃၀	-	-	-	၃၈၂
မြို့နယ်ချုပ်		-	-	၁၀၁၁	-	-	-	၃၆၂၈

(၅) မြစ်မီးရောင်ကျေးရွာစီမံကိန်းလုပ်ငန်း

စဉ်	ကျေးရွာအမည်	အိမ်ခြေ	အိမ်ထောင်စု	ခွင့်ပြုငွေ ကျပ်(သိန်း)
၁	ထိန်ကွင်း	၁၄၅	၁၅၆	၃၀၀
၂	သမိုင်း	၂၀၉	၂၀၉	၃၀၀
၃	ဖြန့်ကြီး	၂၀၄	၂၀၈	၃၀၀
မြို့နယ်ချုပ်		၅၅၈	၅၇၃	၉၀၀

(၆) ကျေးလက်အိမ်ယာဖွံ့ဖြိုးရေးလုပ်ငန်း

- မရှိပါ။

(၇) ကျေးလက်အိမ်သာလုပ်ငန်း

- မရှိပါ။

(ခ) အစိုးရနှင့်ပြည်သူ့ဆောင်ရွက်သည့် ဒေသဖွံ့ဖြိုးရေး လုပ်ငန်းများ

- မရှိပါ။

မြို့ပြစီမံကိန်း (Town Plan) နှစ်(၃၀)အတွက် မြေအသုံးချမှုဆိုင်ရာ လျာထားချက်

၄၉။ မြို့ပြစီမံကိန်း (Town Plan) နှစ်(၃၀)အတွက် မြေအသုံး ချမှုဆိုင်ရာ လျာထားချက်မှာ အောက်ပါအတိုင်းဖြစ်ပါသည်-

စဉ်	မြို့နယ်	လျာထား မြေဧကပေါင်း	လျာထားမည့် မြေဧကပေါင်း	မှတ်ချက်
၁	ပန်းတနော်	၁၆၂.၂၅	၂၇၀၄	
မြို့နယ်ချုပ်		၁၆၂.၂၅	၂၇၀၄	

အခန်း(၁၀)

အထွေထွေ

၅၀။ အခြားတင်ပြလိုသောအချက်များ

နိဂုံး

၅၁။ ပန်းတနော်မြို့နယ်၏ ဒေသဆိုင်ရာအချက်အလက်များကို ဌာနဆိုင်ရာများမှပေးပို့သောအချက် အလက်များ၊ ဒေသဆိုင်ရာအချက်အလက်စာစောင်များ၊ မှတ်တမ်းများအပေါ်တွင် အခြေခံလျက် အကျဉ်းချုံးပြုစုထားခြင်းဖြစ်ပါသည်။ ဒေသဆိုင်ရာအချက်အလက်များအားမှတ်တမ်း တင်စုစည်းတင်ပြခြင်းအားဖြင့် ပန်းတနော် မြို့နယ်တစ်ခုလုံး၏ အချက်အလက်နှင့် ဖွံ့ဖြိုးတိုးတက်မှု အခြေအနေ များကို လေ့လာသိရှိနိုင်ပြီး မိမိတို့၏လုပ်ငန်းများကို အထောက်အကူ ပြုမည် ဖြစ်ပါကြောင်းတင်ပြအပ်ပါသည်။

မြို့နယ်အုပ်ချုပ်ရေးမှူး
မြို့နယ်အထွေထွေအုပ်ချုပ်ရေးဦးစီးဌာန
ပန်းတနော်မြို့နယ်

ရက်စွဲ၊ ၂၀၂၀ ပြည့်နှစ်၊ စက်တင်ဘာလ (၃၀)ရက်

